ORGANI SHQYRTUES I PROKURIMIT

Sipas Nenit 109 të Ligjit nr. 04/L-042 për Prokurimin Publik të Republikës se Kosovës, i ndryshuar dhe plotësuar me ligjin Nr. 04/L-237, ligjin Nr. 05/L-068 dhe ligjin Nr. 05/L-092

Një ankesë kundër: **MINISTRIA E INFRASTRUKTURES**

Për Aktivitetin e Prokurimit Nr. i AP: **205-23-1843-5-1-1**

Sa i përket tenderit për **Zgjerimi i Rrugës Nacionale N9-Segmenti Kijevë-Dollc,Loti 1,2,3,4**

ANKESË

1. Identifikimi i ankuesit*

Shëno emrin e plotë të kompanisë suaj	**Grupi i Operatoreve Ekonomik "Sallahu Shpk & Salillari Shpk"**
NUI	**810135237**
Adresa	**Rr.Baki Dullovi, Nr.158**
Vendi	**Kaçanik**
Kodi postar	**71000**
Numri Telefonit	**049745000**
Emri i plotë i përfaqësuesit të kompanisë suaj	**Lulzim Sallahu**
Adresa elektronike	**nntsh_sallahu@hotmail.com**
Data e parashtrimit të ankesës	**10.01.2024**

**Ankues do të thotë një palë e interesuar për parashtrim të ankesës.*

2. Identifikimi i avokatit

Parashtruesi i ankesës mund ta parashtroj ankesën vetëm ose përmes avokatit të tij. Nëse ankesa parashtrohet përmes avokatit, atëherë duhet bashkangjitur autorizimin e përfaqësimit me PROKURË.

Shëno të dhënat si në vijim:

Emri i avokatit

Adresa e plotë

Numri i Telefonit

Numri i faks-it

Adresa elektronike

3. Të dhënat mbi aktivitetin e prokurimit

Shëno një përshkrim te shkurtër lidhur me datën dhe vendin në të cilën është publikuar " Njoftimi për Kontratë" apo "Njoftimi për konkurs te projektimit" dhe, nëse aplikohet "Njoftimi për dhënie të Kontratës" "Njoftimi për Rezultatet e Konkursit të Projektimit", apo "Njoftimi për anulim te aktivitetit te prokurimit", nëse aplikohet, afatin e fundit për dorëzimin e tenderit, datën dhe orën e fillimit të procesit për Hapjen e Tenderëve, si dhe kriteri për dhënie të kontratës:

Ankesa i përket grupeve:

LLOT 1 – St 0+670 - 4+000, L=3370 m[]LLOT 2 - St 4+000 - 7+050, L= 3050 m[]LOT3-St 7+050 - 10+200, L= 3150 m[]LLOT 4 - St 10+200 - 13+403, L=3203 m

08.03.2023 Njoftim per Kontrate

04.05.2023 Afati i fundit per dorezimin e tendereve dhe ofertimi

04.05.2023 Procesverbali I hapjes se tendereve

29.12.2023-Njoftim mbi vendimin e AK

03.01.2024- Kërkesë për qasje konform LPP-se

03.01.2024-Takimi per qasje ne dokumente sipas LPP

03.01.2024-Kërkesë për Rishqyrtim sipas nenit 108/A të LPP-se

09.01.2024 Plotesim i Kerkeses per Rishqyrtim me deshmi shtese

09.01.2024 - Vendim mbi refuzimin e Kerkeses per Rishqyrtim nga Autoriteti Kontraktues

4. Procesi i Hapjes së tenderëve, *nëse aplikohet*

A keni marrë pjesë në procesin e Hapjes së tenderëve? Nëse po, specifikoni shkurtimisht ecurinë e procesit të Hapjes së Tenderëve.

Po ☒ **Jo** ☐

Procesverbali i hapjes se tendereve eshte ngarkuar ne platformen elektronike e-prokurim dt 04.05.2023 , ku jane dorezuar 83 oferta nga operatore ekonomik te ndryshem per Lot 1,2,3,4.

5. Njoftimi mbi Eliminimin e Tenderuesve, *nëse aplikohet*

A jeni njoftuar me shkrim lidhur me eliminimin tuaj nga pjesëmarrja e mëtutjeshme në aktivitetin e prokurimit ?

Po ☒ ***Jo*** ☐

6. Zgjidhja preliminare e mosmarrëveshjeve

A keni bërë kërkese për rishqyrtim pranë AK lidhur me arsyet e eliminimit tuaj?

Po ☒ **Jo** ☐

Nëse po, ofroni detaje mbi këtë fakt dhe bashkëngjit një kopje te vendimit te miratuar nga AK gjate kontestit paraprak te zgjidhjes se mosmarrëveshjeve ne përputhje me nenin 108A te LPP-se.

Me date 03.01.2024 kemi parashtruar Kerkese per Rishqyrtim per Lot 1 ,2 3, 4 prane Autoritetit Kontraktues

Me date 09.01.2024 kemi pranuar Vendimin e Autoritetit Kontraktues per Refuzimin e Kerkeses per Rishqyrtim

Ne pajtim me nenin 108/A parg 7 , nderlidhur me nenin 109 te LPP-se parashtrojme kete Ankese .

7. Dispozitat e shkelura nga Autoriteti Kontraktues

Specifikoni dispozitën ose dispozitat e LPP-së që supozohet të jenë shkelur nga Autoriteti Kontraktues që nga momenti i publikimit të Njoftimit për Kontratë/Konkurs te Projektimit, dhe nëse aplikohet gjerë në përmbylljen e këtij aktiviteti të prokurimit me publikimin e Njoftimit për Dhënien e Kontratës apo Njoftimit për Rezultatet e Konkursit të Projektimit apo Njoftimit për Anulim.

Neni 1- Qellimi
Neni 6- Ekonomiciteti dhe efiksasiteti
Neni 7- Barazia ne trajtim , jo diskriminimi
Neni 10 Mjetet per promovimin e transparences
Neni 11 -Informatat sekrete afarsite
Neni 59-Ekzaminimi vlersesimi dhe krahasimi I tendereve
Neni 60 - Kriteret per dhenien e kontrates
Neni 64- Deshmite e kerkesave
Neni 69-Aftesia teknike dhe profesionale
Rregullorja nr 01/2022 per Prokurim Publik
Udhezuesi nr 01/2023 per Prokurim Publik

*** Sipas Nenit 118 të LPP, OSHP-ja do të kthej tarifën tuaj nëse ankesa aprovohet si e bazuar. OSHP-ja mund të kërkoj një gjobë shtesë deri në 5,000 Euro në rastet kur OSHP-ja konstaton që të gjitha apo cilado nga pretendimet e parashtruara në ankesë kane qenë e rrejshme ose mashtruese.*

8. Deklaratë detale mbi faktet dhe argumentet

Përshkruani rrethanat faktike që përbëjnë supozimin për shkeljen e dispozitave të LPP-së. Ofroni deklaratë të qartë dhe të detajuar për faktet dhe argumentet të cilat mbështesin secilën bazë të ankesës tuaj.

Me date 04.05.2023 Grupi Operatoreve Ekonomik Sallahu Shpk & Salillari Shpk kane dorezuar oferten per Lot 1,2,3,4 ne lidhje me aktivitetin e prokurimit "Zgjerimi I rruges Nacionale N9 segmenti Kijeve- Dollc, Loti 1 ,2,3,4" me nr.prokurimit 205-23-1843-5-1-1, ne perputhje me te gjitha kerkesat e vendosura nga Autoriteti Kontraktues ne DT dhe

FDT.

Me kete rast konform Procesverbalit te Hapjes se tendereve, vlera e oferteve tona eshte rradhitur nder te te lirat sipas cmimit, ku Kriteri I Dhenies se Kontrates ka qene Tenderi I pergjegjshem ekonomikisht me I favorshem I percaktuar sipas peshes se nen kritereve te percaktuara ne Aneks 6 ,ku Cmimi ka pasur 60 % të poentimit, dhe 40% kerkesat e tjera teknike-profesionale . (Shih Procesverbali i Hapjes se Tendereve)

Dhe duke qenë se kemi ofruar shumefish kapacitete teknike dhe profesionale nga ato se cfare jane kerkuar , rrjedhimisht sipas nje llogaritje te drejte te poentimit,kemi konsideruar se jemi meritor per t'u shperblyer me ndonjerin nga Lot -et si Operatori i pergjegjshem me cmimin ekonomikisht me te favorshem.

Mirëpo, me date 29.12.2023 ne ora 14: 40 kemi pranuar Letren standard per tenderuesin e eliminuar , dhe Njoftimin mbi vendimin e AK-se me te cilin me kontrate rekomandon operatoret ekonomik te papergjegjshem si ne vijim :

Për Lot 1 : R&Rukolli; SABA BELCA Dega në Kosovë ;ELMAZAJ KONSTRUKSION; Tekno-Konstrukt SH.P.K

Për Lot 2 : OE Empreus Shpk, Jaha Company Shpk , Premium Ks, Tofior, NNT ABC, Metag Insaat Ticaret

Për Lot 3 : OE Lika Trade , Tofi DOO , Lika Company

Për Lot 4 : OE Famis Co Hc , KIT -AK , Kag Asphalt Company

Autoriteti Kontraktues, përkatësisht Komisioni Vleresues(p*er te cilin kemi dyshime se nuk ka qene kompetent*) ka perdorur arsyetim te pa bazuar dhe kunderligjor qe te na cilesoje si te pa pergjegjshem dhe te mos na rekomandoje me kontrate per ndonjerin nga Lot-et e ketij tenderi. Ne kete drejtim duke vepruar ne kundershtim me qellimin, ekonomicitetitn dhe efikasitetin te sanksionuar me Ligjin e Prokurimit Publik , dhe duke rekomanduar per kontrata operatore te pa pergjegjshem te cilet as per se afermi nuk plotesojne kerkesat e dosjes se tenderit, dhe me cmime ekonomikisht te pa favorshme ,duke demtuar keshtu edhe Buxhetin e Republikes se Kosoves qindra mijëra euro.

Te pakënaqur ndaj Vendimit te AK te dt 29.11.202 , duke qenë palë me interes në kuptim të nenit 4 të LPP-së paragrafi 1.11 lidhur me paragrafin 1.26, kemi paraqitur Kërkesë për Rishqyrtim pranë AK-së në përputhje me nenin 108/A të LPP-së , ku mbi bazen e provave dhe fakteve të ofruara mbi shkeljet procedurale dhe materiale të bëra ne kete aktivitet te prokurimit, kemi kërkuar që të anulohet Njoftimi per dhënie te kontrates I dt 29.12.2023 dhe lenda te kthehet ne rivleresim për Lot 1 , 2, 3, 4 dhe të shpallemi OE I pergjegjshem dhe I rekomanduar me ndonjerin nga Lot-et.. - (*Prove Kerkesa per Rishqyrtim dhe*

plotesimi me deshmit tjera shtese 03.01.2024)

Autoriteti Kontraktues nuk ka marrë mundin që të shqyrtojë pretendimet tona krahas provave dhe fakteve të shumta që kemi ofruar fillimisht mbi pergjegjshmerine tone, dhe mbi parregullesite dhe shkeljet ligjore pergjate vleresimit te ketij tenderi, por i ka refuzuar si të pa bazuara duke mos ofruar asnjë arsyetim të argumentuar lidhur me pikat ankuese të Kërkesës për Rishqyrtim , që në fakt përbëjne bazë ligjore për ktkhim të lëndës në rivlerësim . (P*rovë : Vendimi mbi refuzimin e Kerkeses per Rishqyrtim 09.01.2024)* .

Andaj , pas udhëheqjes së procedurës paraprake për zgjidhjen e mosëmarrveshjeve , në kuptim të nenit 109 të LPP-së i drejtohemi Organit Shqyrtues me këtë Ankesë kundër Vendimit mbi refuzimin e Kërkesës për Rishqyrtim te dt 09.01.2023, duke kërkuar anulimin e Vendimit te Autoritetit Kontraktues , dhe pas shqyrtimit të provave dhe pretendimeve te parashtruar ndaj shkeljeve procedurale dhe materiale kerkojme vendosje meritore,dhe kthim të lëndës në Rivlerësim edhe për LOT 1, 2,3 dhe 4 .

Pretendimi 1

Permes Letres standard per tenderuesin e eliminuar ‘’Sallahu Shpk & Salillari Shpk ‘’ eliminohen nga procedura e prokurimit nen arsyetimin se :

OE Ka deshtuar te plotesoje kerkesat e percaktuara ne Njoftimin e Kontrates dhe DT i mungojne :

Ne Listen e Paisjeve eshte kerkuar Pika 10 Grejder 12-16t , jane kerkuar 3 Grejdera .Ndersa Operatori ka ofruar 5 Grejdera, 4 prej te cileve e tejkalojne kapacitetin e kerkuar :

1.Grejder me kapacitet <u>16.2t</u>

1Grejder me kapacitet 18t

1Grejder me kapacitet 17t

1Grejder me kapacitet 20t

Paisja me nr 1 Greder marka O&K, tip F156.6A 2004, nr.107174 nga kerkimet ne interenet verifikohet se ky grader ka peshe prej 16,200kg ashtu siq eshte prezantuar nga vet operatori ekonomik nepermjet DUD-it.

Paisja nr.2 Greder Catepillar Champion 740,1990 eshte sipas kerkesave te DT-se.

Paisja nr.3 Grejder O&K tip 106 A ,viti 1992 , ne DUD nuk prezantohet pesha e paisjes mirepo pas kerkimit ne internet vertetohet se kjo paisje eshte nen peshen 12t, me c' rast nuk eshte ne perputhje me kerkesat e DT.

Paisja nr. 4 Greider Caterpillar 120m, viti 2018 me targa AKTM 67 . Ne dokumentacionin e prezantuar per kete paisje mungon pesha e paisjes. Mirepo pas kerkimit ne internet vertetohet se kjo paisje eshte 16,900 kg, me c'rast nuk eshte ne perputhje me kerkesat e DT-se , Lot 2, Lot 3 dhe Lot 4 , OE eshte I pa pergjegjshesm pasi nuk arrin te plotesoje kerkesat e percaktuara ne DT .

Sqarojmë se :

Sipas Letres standard per tenderuesin e eliminuar, Autoriteti Kontraktues nuk ka arritur qe te argumentoje se OE Sallahu & Salillari jane operatore ekonomik I pa pergjegjshem .

Vecanarisht per Lot 1 nuk kemi pranuar asnje arsyetim eliminimi, per faktin se referuar Listes se paisjeve te Lot 1 , ne **piken 10 eshte kerkuar Grejder 12 -16 ton 2 cope dhe ne Lot** 2 , 3 , 4 jane kerkuar **Grejder 12-16 t (3 cope) .**

<u>Meqë nuk janë trajtuar provat e ofruara lidhur me kete pretendim nga Autoriteti Kontraktues , kerkojme nga OSHP qe t'a trajtoje, dhe ne baze te provave si ne vijim te ne kualifikoje si operatore ekonomik i pergjegjshem per Lot 1,2,3,4 .</u>

OE Sallahu Shpk & Salillari Shpk ka ofruar 5 Grejder , ku 3 prej tyre e plotesojne kapacitetin e kerkuar prej 12-16t, dhe jane te renditur ne Listen e paisjeve si ne vijim, si dhe dy Grejder te tjere shtese ku nga deshmite e ofruara provohet qarte se jemi te pergjegjshem ne te 4 Lotet.

10.	Grejder 12-16t	2	5	1.Greder marka O & K , tip F 156.6A , viti i prodhimit 2004 , nr. 107574

Salillari

				2. Greder Cate tip Champion 740 , viti i prodhimit 1990 3. Greder marka O & K , tip 106A, viti i prodhimit 1992 4. Greder , marka caterpillar 120m, viti i prodhimit 2018 , targat AKMT67 5. Greder , marka Caterpillar, tip 14 G, viti i prodhimit 2003

-Greder I renditur nr. 1 Marka O & K tip F156.6A, viti I prodhimit 2004 , nr. 107574 , me kapacitet 16 ton e 200kg eshte konform kerkeses se vendosur nga Autoriteti Kontraktues dhe nuk paraqet tejkalim te kapacitetit sepse eshte 16 ton, dhe 200 kg me teper natyrisht se nuk ndikojne asgje ne kryerjen e funksionit dhe cilesise se tij, per faktin se edhe nga vet prodhuesi shume prej paisjeve nuk e kane te fiksuar kapacitetin prej vetem 16t.

Ne kete rast, duhet te merret si devijim I vogel ne raport me qellimin e aktivitetit te prokurimit , dhe ekonomicitetit konform nenit 59 par 4 i LPP-se , ashtu sic thuhet edhe ne Vendimin nr 0397/2023 te OSHP-se lidhur me nje arsyim te tille te eliminimit ne nje tjeter AP.

Sepse ne rastin konkret per Lot 1 Oferta e OE R&Rukolli eshte prej 233,128.00 euro me e shtrenjte se oferta e OE Sallahu dhe Salillari, e po ashtu edhe per Lot 3 Oferta e OE Lika Trade eshte 110,636.0 euro me e shtrenjte se oferta e OE Sallahu dhe Salillari.

Sikurse e percakton LPP : devijime te vogla qe nuk mund te shkaktojne ndryshime materiale, ose devijime nga karakterisitikat, kushtet, dhe kerkesat e tjera te

parashtruara ne njoftimin e kontrates dhe Dosjen e tenderit .
Ku nga praktika, ka raste kur MMPHI I ka kaluar pasije edhe me pesha me te medha.

Pra grederi ne fjale I pergjigjet plotesishte kerkeses se Autoritetit Kontraktues, dhe sipas Rregullores nr 01/2022 per Prokrim Publik eliminimi per nje ‘’arsye’’te tille tregon jo seriozitet dhe profesionalizem.

Ne perputhje me nenin 40 par 4 nderlidhur me nenin 40.7 te Rregullores nr 01/2022 per Prokurim Publik thuhet se :

Tenderi do te konsiderohet I pergjegjshem kur

a) Eshte ne pajtueshmeri ne nga aspketi administrative me kerkesat formale te Dosjes se Tenderit

b) Eshte ne pajtueshmeri me termet teknike , me pershkrimin, kerkesat dhe specifikimet e percaktuara te Dosjes se tenderit

c) Eshte dorezuar nga operatori ekonomk qe permbushe kriteret e perzgjedhjes te percaktuara ne Dosjen e Tenderit .

Ne "pajtueshmeri" nga aspekti administrativ dhe teknik duhet te kuptohet si permbushje e e kerkesave dhe specifikimeve administrative dhe teknike te parashtruara ne Dosje te Tenderit, duke mos u larguar ne menyre thelbesore nga ato dhe duke mos u bashkangjitur atyre kufizime.
Largime dhe kufizime jane ato te cilat :

(i) Dallojne esencialisht nga kushtet dhe specifikimet e Dosjes se Tenderit, dhe /ose

(ii) Afektojne paramterat, cilesine ose ekzekutimin e kontrates , dhe/ose

(iii) Kufizon te drejten e AK ose obligimet e tenderuesit sipas kontrates, dhe ose

(iv) Shtremberon konkurrencen e tendereusve, ofertimet e te cileve jane ne pajtueshmeri me rregullat.

Se Autoriteti Kontraktues po perdore standarde te dyfishta te vleresimit dhe qe e demtojne edhe Buxhetin e Republikes se Kosoves e deshmon fakti se e rekomandon nje OE me te shtrenjte sesa ne prej 110,636.09 euro , me po te njejtat paisje sic I kemi ofruar ne ,dhe i cili ka ofruar pra 2 Greder 16.2ton(Lika Trade - Lot 3) , ndersa ne na eliminon se kemi ofru 1 greder te tille 16.2ton
Nga kjo duhet te nenkuptohet se edhe Grederi I ofruar nga Sallahu dhe Salillari duhet te jete I pranueshem per Autoritetin Kontraktues, dhe nuk do t'i shkaktoje humbje as Buxhetit te Republikes se Kosoves qindra mijera euro.

- **Greder me piken nr. 2 Cate Champion 740, viti 1990 me kapacitet 16t po ashtu eshte konform kerkeses se AK-se .**

- **Greder i renditur ne piken 3 Marka O & K tip 106 A , viti i prodhimit 1992 ka kapacitet 12t. Sikurse shihet nga deshmite te cilat kane qene te bashkangjitura me oferte dhe per njohesit e fushes, eshte i mjaftueshem vetem modeli i paisjes ne fjale per te kuptuar kapacitetin e saj, gjithesesi me nje kerkim te thjeshte ne internet , mund te verifikohet lehtesisht kapaciteti I modelit te paisjes ne fjale, pra Greder tip 106 A I cili ka 12t .**

Ne lidhje me rezultatin e kerkimit ne internet per Greder O& K F106 shfaqen fotografite me te dhenat tekike sikurse Grederi I ofruar ne piken 3 te Listes se paisjeve, me cka deshmohet edhe njehere se ''<u>OE Sallahu Shpk & Salillari Shpk'' eshte I pergjegjshem dhe ka plotesuar kerkesen nr 10 te Listes se paisjeve per Lot 1 , 2 , 3 dhe 4 .</u>

Se Grederi i renditur ne piken 3te Listes se paisjeve ka 12t, dhe ploteson kerkesen e DT , e deshmon edhe fakti se si <u>Autoriteti Kontraktues per Operatorin Granit Shpk , lidhur me nje Greder te paraqitur nga ky operatore me te dhenat ‘’ Greder Faun 105’’ thote se ka peshen 12,400kg dhe si I tille eshte I pranueshem ky grader.</u>

<u>Analogji me kete , si eshte e mundur qe Grederi F 106i Sallahu & Sallilari (pra grader me I madh) te jetë nën 12t , ndersa Grederi F 105(qe eshte me I vogel) te jetë mbi 12t.</u>

<u>Keto veprime , paraqesin qarte qasjen e pa barabarte dhe diskriminuese ndaj Operatorit Ekonomik Sallahu Shpk & Salillari.</u>

Sikurse u potencua me larte, nga GEO Sallahu & Salillari jane ofruar edhe Greder te tjere shtese (pika 4 dhe 5) te cilet po ashtu plotesojne kerkesat Minimale te vendosura nga Autoriteti Kontraktues sic eshte Grederi Caterpillar 120m viti I prodhimit 2018 I cili ka tonazhen prej <u>16 ton e 900 kg</u>, ku eshte ofruar nje paisje e re , prodhim I viteteve te fundit , dhe ne kete kuptim do te duhej te merrej si positive per realizim te projektit pasi qe nuk perben asnje ndryshim negative material te dosjes se tenderit, dhe do te duhej po ashtu te cilesohej si devijm I vogel.

OE Sallahu Shpk & Salillari ka ofruar edhe nje Greder tjeter Shtese Marka Caterpillar tip 14g viti I prodhimit 2003 .

Ne mbeshtetje te provave dhe fakteve te ofruara deshmohet se AK Komisioni Vleresues I ketij tenderi , ka vepruar ne kundershtim me nenin 59 te LPP-se duke na eliminuar nga procedura e prokurimit pavaresisht se eshte permbushur kerkesa ne fjale sic deshmohet edhe nga provat dhe argumentet e bashkangjitura, andaj bazuar ne qellimin,ekonomicitetin dhe efikastitetin e procedures, ne drejtim te ruajtjes se buxhetit , kerkojme nga OSHP qe te i konstatoje si devijime te vogla.

Pretendimi nr. 2

Autoriteti Kontraktues ka vepruar ne kundershtim me nenin 40.3 te Rregullores nr 01/2022 per Prokurim Publik duke shkelur afatet ligjore te vleresimit te tenderit dhe nxjerrjes se njoftimit mbi vendimin e Autoritetit Kontraktues.

Duke qene se afati i fundit per dorezimin e tendereve ka qene data 04.05.2023

Me datë 29.12.2023 eshte publikuar Njoftim mbi vendimin e autoritetit kontraktues .

Pra , Autoriteti Kontraktues nxjerre vendim per vleresim te tenderit pas 238 dite ne kundershtim me rregullat e prokurimit publik.
Perkatesisht , sipas Rregullores nr 01/2022 per Prokurim Publik , Neni 40.3 thuhet

"Procedura për ekzaminimin, vlerësimin dhe krahasimin e tenderëve, dhe nxjerrja e njoftimit mbi vendimin e AK, do të kryhet nga AK brenda periudhës më të shkurtër të mundshme kohore dhe jo më shumë se 30 ditë nga hapja e ofertave. Vetëm në raste të jashtëzakonshme dhe të arsyetuara, në veçanti për kontratat e një natyre komplekse, kjo periudhë mund të zgjatet për një afat shtesë prej 20 ditësh. Procesi i vlerësimit të tenderit do të fillojë menjëherë pas përfundimit të procesit të hapjes së tenderëve."

Perderisa ne platformen elektronike e-prokurim nuk ka asnje njoftim per tejzgjatje te periudhes se vleresimit apo arsyetimin lidhur me shkeljen e afateve ligjore.

Po ashtu , Njoftimi i publikuar per rekomandim me kontrata te dt 29.12.2023 ne ora 14:40 minuta, pra kur kanë qenë 4 ditë pushimi/festa zyrtare në vazhdim , dhe afatet kohore per Kerkesen per Rishqyrtim fillojne te rrjedhin pavaresisht kesaj, këto veprime të Zyrës së Prokurimit konsiderojme se janë ne kundershtim me qellimin dhe parimet e prokurimit publik per transparence ne shfrytezimin e fondeve publike, ku keto veprime jane ndermarre per te "ngulfatur"transparencën, dhe per t'u pamundësuar operatoreve ekonomik njoftimin lidhur me procesin e vleresimit te tendereve(qe do te elaborohet ne pretendimin si me poshte) .

Pretendimi nr. 3

Duke qene se Njoftimi mbi vendimin e Autoritetit Kontraktues eshte publikuar me date 29.12.2023 ne ora 14;40 nje ore para perfundimit te orarit te rregullt te punes, dhe duke qene se ne vazhdim kane qene 4 dite pushimi/festa zyrtare ne vazhdim, dita e Merkure dt 03.01.2023 ka mbetur dita e fundit per ‘’realizuar qasjen ‘’ ne dokumentet mbi te cilat eshte bere vleresimi dhe rekomandimi me kontrata ,ku po kete dite ka qenë edhe afati i fundit per te paraqitur Kerkesen per Rishqyrtim .

Te gjitha keto veprime ne drejtim te cenimit te transparences, jane ne kundershtim me Kodin Etik te Prokurimit Publik dhe dispozitat e detyrueshme, te ndermarra me qellim per t'i pamundesuar operatoreve ekonomik qasje ne dokumente , ku keto veprime shtojne edhe me teper dyshimet per shkelje dhe keqperdorime.

Grupi I Operatoreve Ekonomik Sallahu Shpk & Salillari me date 03.01.2023 ka parashtruar Kërkesë me shkrim për qasje në dokumente konform LPP-së drejtuar Zyrës së Prokurimit pranë MMPHI në platformën elektronike e-prokurim.

Dhe ne ora 12:00 na eshte mundesuar qasje ne dokumentacion, qasje te cilen e konsiderojme te pjesshme sepse ne lidhje me Operatorin Ekonomik te rekomanduar per Për Lot 2 : OE Empreus Shpk, Jaha Company Shpk , Premium Ks, Tofior, NNT ABC, Metag Insaat Ticaret nuk na jane ofruar dokumentet bazike mbi te cilat eshte bere vleresimi dhe rekomandimi me kontrate , ku pa asnje Vendim per klasifikim te dokumenteve nga Autoriteti Kontraktues jane fshehur të gjitha dokumentet mbi kapacitetin teknik,financiar dhe profesional, dhe dokumente te tjera te cilat nuk jane kerkuar fare te jene si sekret afarist perfshire edhe Formularin e Dorezimit te Tendereve.

Ne baze te nenit 11 par 3 te LPP-se thuhet se Autoritetet Kontraktuese mund te i klasifikoje informatat e tjera si secrete afarsite vetem nese informata perkatese i permbushe keto tri kritere :

3.1 qe ate ta kete derguar nje operatore ekonomik ne perputhje me kerkesen e percaktuar nga Autoriteti i tille kontraktues sipas nenit 68 ose 69 te ketij ligji
3.2 qe operatori perkates ekonomik t'I kete derguar Autoritetit Kontraktues kerkesen me shkrim duke shprehur deshiren e tij qe Autoriteti Kontraktues t'I mbaje artikujt e tille si sekret , dhe
3.3 kerkesa e tille me shkrim te permbaje nje deklarate me shkrim (i) ne te cilen vertetohet se nje element I tille nuk eshte prone publike, dhe se te dhenat mbrohen nga operatori ekonomik nga zbulimi i qellimshem apo nga pakujdesia dhe (ii) me te cilen parashtrohen arsyet qe bindshem demonstrojne , sipas gjykimit te arsyeshem te autoritetit kontraktues se qasja publike ne lementin e tille do te rezultonte ne demtim material te interesave legjitime komerciale te operatorit te tille ekonomik.

AK nuk na ka ofruar qasje ne dokumente te operatorit te rekomanduar per LOT 2 ne kundershtim me nenin 10 dhe 11 te LPP-se duke fshehur dokumentet bazuar ne nje "Kerkese per Sekret afarsit " te OE e cila nuk I permbushe fare kushtet ligjre sic percaktohet me par 3 te nenit 11 te LPP=se/
Sipas nenit 7.6 par 3 te Rregullores nr 01/2022 per Prokrurim Publik thuhet se '' duhet dhene arsyetimet per secilin document te identifikuar si sekret afarsist' ' .

Ne Kerkesen per Sekret Afarsit nuk eshte ofruar asnje arsye qe bindshem do te demonstroje se qasja ne dokumente publike do te rezultonte ne demtim material te interesave legjitime komerciale te operatorit ekonomik.
Operatori Ekonomik nuk ka vertetuar se nje element I tille nuk eshte prone publike, kushte keto te cilaat percaktohen shprehimisht me par 3.3 te nenit 11 te LPP-se .

Pra, kerkese per sekret afarsist (dhe fshehje te dokumenteve) eshte bere edhe per dokumente qe ne fakt cilesohen si prone publike , sic jane psh Kontratat Publike me liste te Kontratave te cilat operatori fitues I ka te lidhura me insitituciont publike , pra

deshmohet se jane fsheur dokumente ne menyre te kunderligjshme , shto ketu faktin se Kontratat e realizuara ne 3 vitete e fundit kane qene edhe nje nder kriteret e dhenies se kontrates me pike poentimi , pamundesia e qasjes se keto dokumente
te cilat ligjerisht do te duhej te kishim qasje , paraqet qartazi shkelje te nenit 10 dhe 11 te LPP-se, dhe shton edhe me teper dyshimet se OE I rekomanduar nuk e ka plotesuar kete kerkese.
Cdo kontrate e lidhur me institucionet publike , ne kete rast Autoritetet Kontraktuese ka titullin KONTRATE PUBLIKE ,dhe eshte prone publike.

Numri i Prokurimit: *205 23 1843 511*– Titulli : Zgjerimi i rrugës nacionale N5-Segmenti Kijevë-Dollc, Loti 1,2,3,4

Aneksi 3 KËRKESA PËR SEKRET AFARIST

Për: **MINISTRIA E INFRASTRUKTURES**
(më tej "Autoriteti Kontraktues")

DUKE PASUR PARASYSH SE ***EMPREUS SH.P.K*** (më tej "Operatori Ekonomik"), duke përmbushur kërkesat e dosjes së tenderit nën Nr. e Prokurimit të sipër-përmendur, Paragrafi 8 dhe 9 të Informacionit për Tenderuesit, ka dërguar informacionet sekrete afariste, si në vijim:

Identifikimi i informacioneve sekrete afariste dhe referimi në pjesët e dokumenteve të dërguara:

1. KAPACITETI EKONOMIK DHE FINANCIAR.
2. KAPACITETIN TEKNIK DHE PROFESIONAL.
3.LISTA E KONTRATAVE (KONTRATAT, REFERENCAT, RAPORTET PERFUNDIMTARE).
4. LISTA E PUNETOREVE (DESHMIT E MARRA NGA ATK).

5. LISTA E PAISJEVE AKTI (DOKUMENTACIONI I PAISJEVE, DUDE DOGANORE, FATURE, LIBREZE QARKULLIMI).
6. PARAMASA DHE PARALLOGARIA.

7. MBESHTETJA BANKARE E DORZUAR

8. LISTA E ING-VE DHE GJITHË DOKUMENTACIONI I ING-VE

9. MARRVESHJET E DOREZUARA

Të nenit 69 të Ligjit për Prokurimin Publik në Republikën e Kosovës.

DHE DUKE PATUR PARASYSH SE informatat e përmendura janë deklaruar që (i) nuk janë pronë publike, dhe (ii) janë të mbrojtura nga zbulimi i qëllimshëm ose nga pakujdesia nga ana e operatorit ekonomik ;

DHE DUKE PATUR PARASYSH SE qasja publike në informacionet e përmendura do të rezultonte me dëmtimin material të interesave legjitime komerciale të operatorit ekonomik për arsyet vijuese:

Deklaratë mbi natyrën e dëmit të tillë material dhe arsyet pse do të duhej të shfaqet:

Me respekt kërkojmë që dokumentacioni i lartëpërmendur i dorëzuar me këtë ofertë të mbahet konfidencial, pasi zbulimi i tyre publik do të shkaktonte dëme të konsiderueshme tregtare për kompaninë tonë. Ne e kuptojmë se ky informacion mund të duhet të ndahet me zyrtarët përkatës të Autoritetit Kontraktues për qëllime të vlerësimit të kësaj oferte, por kërkojmë që ai të trajtohet si pronë e kompanisë dhe të mos vihet në dispozicion të publikut ose palëve të tjera të treta.

Zbulimi i dokumenteve të tilla mund të zbulojë sekrete tregtare dhe informacione pronësore që kompania jonë nuk do të dëshironte të bëheshin

Po ashtu, jane fshehur edhe dokumente te cilat ne asnje menyre dhe rrethane nuk demtojne interesat biznesore sic jane stafi I prezaantuar , pasijet e ofruara per realizim te projektit , pastaj FORMULARI I DOREZIMIT TE TENDERIT, qe nuk eshte fshehur asnjehere ,

ofrojne arsye te bindshme se AK ka kufizuar qasjen ne dokumente ne kundershtim me Nenin 10 dhe 11 te LPP-se.

Pretendimi nr. 4

Për Lot 1 eshte rekomanduar OE R&Rukolli; SABA BELCA Dega në Kosovë ;ELMAZAJ KONSTRUKSION; Tekno-Konstrukt SH.P.K , OE eshte i pa pergjegjshem per faktin se :

Pavaresisht kohes se shkurter per kontrollimin e dokumentacionit te ketij OE te rekomanduar me Lot 1 , kemi verejtur shume mangesi ne Dosjen e te njejtit per cka I njejti do te duhej te shpallej I pa pergjegjshem dhe te eliminohet nga procedura e prokurimit., dhe jo te rekomandohet me kontrate.

4.1.OE eshte I pa pergjegjshem per faktin se ka deshtuar te plotesoje Kerkesen nr 7 te Dosjes se Tenderit qe te jete i Licencuar per prodhimin e Asfaltit .

Ku ka ofruar nje marreveshje bashkepunimi me SB Construction , ku ne Licencen e te njejtit shihet se e njejta ka skaduar me dt 18.04.2023 , perderisa ofertimi ne tender eshte bere me dt 04.05.2023 .

Prove e keni licencen e skaduar te te njejtit

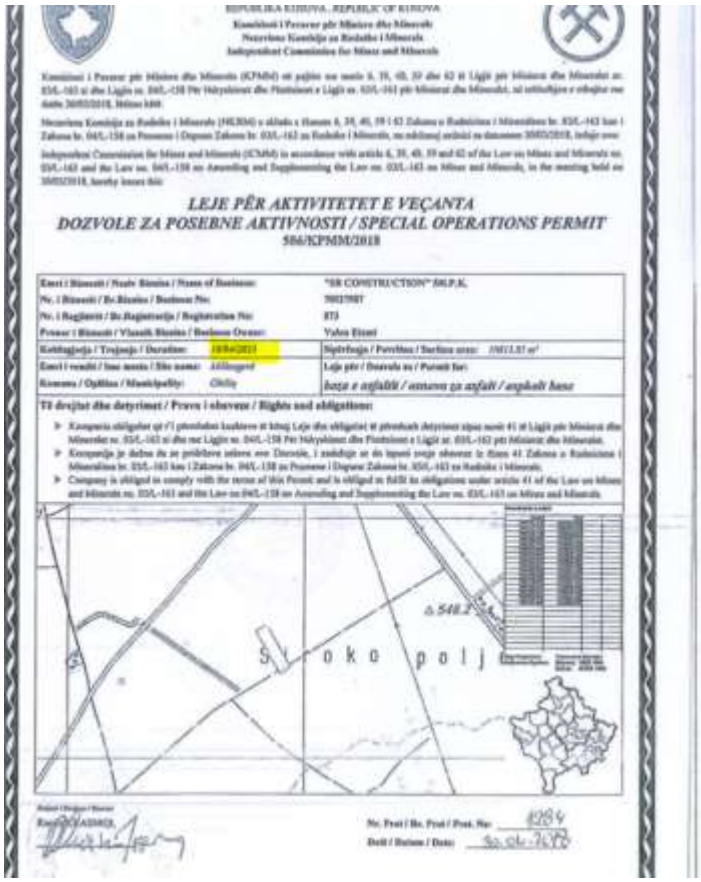

REPUBLIKA E KOSOVËS / REPUBLIC OF KOSOVA
Komisioni i Pavarur për Miniera dhe Minerale
Nezavisna Komisija za Rudnike i Minerale
Independent Commission for Mines and Minerals

Komisioni i Pavarur për Miniera dhe Minerale (KPMM) me pajtim me nenin 6, 39, 40, 59 dhe 62 të Ligjit për Miniera dhe Minerale nr. 03/L-163 si dhe Ligjin nr. 04/L-158 Për Ndryshimet dhe Plotësimet e Ligjit nr. 03/L-163 për Miniera dhe Minerale, në mbledhjen e mbajtur me datën 30/05/2018, bëri këtë:

Nezavisna Komisija za Rudnike i Minerale (NKRM) u skladu s članom 6, 39, 40, 59 i 62 Zakona o Rudnicima i Mineralima br. 03/L-163 kao i Zakona br. 04/L-158 za Promene i Dopune Zakona br. 03/L-163 za Rudnike i Minerale, na sednici održanoj na datumom 30/05/2018, donosi ovo:

Independent Commission for Mines and Minerals (ICMM) in accordance with article 6, 39, 40, 59 and 62 of the Law on Mines and Minerals no. 03/L-163 and the Law no. 04/L-158 on Amending and Supplementing the Law no. 03/L-163 on Mines and Minerals, in the meeting held on 30/05/2018, hereby issues this:

LEJE PËR AKTIVITETET E VEÇANTA
DOZVOLE ZA POSEBNE AKTIVNOSTI / SPECIAL OPERATIONS PERMIT
506/KPMM/2018

Emri i Biznesit / Naziv Biznisa / Name of Business:	"SR CONSTRUCTION" SHP.K.
Nr. i Biznesit / Br.Biznisa / Business No:	70127587
Nr. i Regjistrit / Br.Registratorija / Registration No:	873
Pronar i Biznesit / Vlasnik Biznisa / Business Owner:	Valon Elezaj
Kohëzgjatja / Trajanje / Duration: 10/04/2021	Sipërfaqja / Površina / Surface area: 10013.37 m²
Emri i vendit / Ime mesta / Site name: Allagorë	Leje për / Dozvola za / Permit for: baza e asfaltit / centrala za asfalt / asphalt base
Komuna / Opština / Municipality: Obilić	

Të drejtat dhe detyrimet / Prava i obaveze / Rights and obligations:

- Kompania obligohet që t'i plotësojë kushtet si bërësi i Lejës dhe obligimet si plotësuesi detyrimet sipas nenit 41 të Ligjit për Miniera dhe Minerale nr. 03/L-163 si dhe me Ligjin nr. 04/L-158 Për Ndryshimet dhe Plotësimet e Ligjit nr. 03/L-163 për Miniera dhe Minerale.
- Kompanija je dužna da se pridržava uslova ove Dozvole, i zadovlji se da ispuni svoje obaveze iz člana 41 Zakona o Rudnicima i Mineralima br. 03/L-163 kao i Zakona br. 04/L-158 za Promene i Dopune Zakona br. 03/L-163 za Rudnike i Minerale.
- Company is obliged to comply with the terms of this Permit and is obliged to fulfil its obligations under article 41 of the Law on Mines and Minerals no. 03/L-163 and the Law no 04/L-158 on Amending and Supplementing the Law no. 03/L-163 on Mines and Minerals.

Kryetari / Predsjednik / Chairman
Rasim QAJMAQI

Nr. Prot / Br. Prot / Prot. No: 4984
Datë / Datum / Date: 30.04.2018

.Pikerisht per mos plotesimin e nje kerkese te tille , Sallahu Shpk ishte eliminuar nga procedura e prokurimit te tenderi me titull ‘’ Sanimi I deformimeve te paraqitura ne rrugen Nacionale N2 perkatesisht ne rrugen lidhese te mbikalimi ne Babimost me numer prokurimi 205-21-5311-5-2-1, te dhena te cilat mund te verifikohen edhe nga e-prokurimi.

Republika e Kosovës
Republika Kosova - Republic of Kosovo
Qeveria - Vlada – Government
Ministria e Mjedisit, Planifikimit Hapësinor dhe Infrastrukturës/ Ministry of Environment, Spatial Planning and Infrastruc
Ministarstvo životne sredine, prostornog planiranja i infrastrukture

Letër standarde për tenderuesin e eliminuar

Prishtinë 20.10.2021

Operatori Ekonomik: "SALLAHU" SH.P.K., Rr.Baki Dullovi Nr.158, 71000, Kaçanik, Kosovë

Nr. i prokurimit:	MMPHI	2	1	0	4	0	5	2	1

Titulli: Sanimin e deformimeve të paraqitura në rrugën Nacionale N2 përkatësisht në rrugë lidhëse të Mbikalimi në Babimost

Faleminderit që morët pjesë në procedurën e lartshënuar të prokurimit publik. Procedura udhëhequr në pajtim me Ligjin për Prokurimin Publik Nr. 04/L-042, siç citohet në vazhdim "I indryshuar dhe plotesuar me ligjin Nr. 04/L-237, ligji Nr. 05/L-068 dhe ligjin Nr. 05/L-092

Operatori Ekonomik nuk i plotëson kriteret e përcaktuara ne Njoftimin për kontratë dhe do tenderit. Në dosjen e tenderit tek Kërkesat mbi mundësitë teknike dhe/ose profesionale ne piken duhet te jete i licencuar leje per aktivitete te veqanta për prodhimin e bazës se asfaltit, prodhi bazës se betonit dhe OE duhet te jete i licencuar si gurëthyes zhavorr. Dëshmia 8- Kopja e li lejesper aktivitete te veqanta të vlefshme e lëshuar nga Agjencioni për Miniera dhe Mi Vëmendje! Ne rast se OE nuk posedon licencën, duhet ofruar Marrëveshjen për furnizim me licencuar. Bashkangjitur duhet te jete Licencat e OE. Marreveshja duhet te jete e noterizuar ne qiramarrësi dhe qiradhënësit. OE ka ofruar marrveshje bashkëpunimi me SA-SALLAHU SH licencat e asfaltit, betonit dhe gurëthyesit zhavorrit te cilat janë te skaduar me date:27.04.2021.

Nëse besoni se Autoriteti Kontraktues, gjatë procedurës së prokurimit publik, ka shkelu apo rregullat e zbatueshme, ju keni të drejtë te parashtroni ankese pranë Auto Kontraktues në bazë të nenit 108/A të Ligjit Nr. 04/L-042 për Prokurimin Pub Republikës së Kosovës, i ndryshuar dhe plotësuar me ligjin Nr. 04/L-237, Ligjin Nr. 05/ dhe Ligjin Nr. 05/L-092 në adresën e specifikuar ne Nenin I të këtij Njoftimi për dhë kontratës.

Edhe nëse nuk kemi qene në gjendje t`i përdorim shërbimet tuaja kësaj here, besojmë se do të va të shfaqni interesim për nismat tona të ardhshme të prokurimit .

Me respekt,
Nexhat Krasniqi

(Nënshkrimi)

Autoriteti Kontraktues ne refuzimin pretendimit ankimor ndaj ‘’ OE Rukollit ‘’ thote se :

‘’ OE ka prezantuar te gjitha deshmite apo marreveshje per furnizim qe kane te bejne me posedimin e lejeve per aktivitete te vecanta, por ne mungese te funksionimit te bordite qe bene leshimin e ketyre lejeve OE nuk ka mundur te bejne vazhdimin edhe pse kane bere kerkesa me kohe per vazhdimin e te njejtave ‘’

Por ky eshte konstatim krejtesisht I gabuar , sepse edhe ne si OE kur kemi ofertuat ne tenderin per te cilin jemi eliminuar per licencat , kemi pasur te dorezuara kerkesat per vazhdim sic kerkohet me Ligj per Miniera dhe Minerale 2 Muaj para skadimit, dhe po ashtu kemi percjellur te Zyra e Prokurimit edhe nje Njoftim shtese nga KPMM te dt 30.09.2023 ku madje ishte konstatuar se kerkesat per vazhdim jane dorezuar, se dokumentacioni eshte i kompletuar por bordi nuk ka qene funksional .

Republika e Kosovës - Republika Kosova - Republic of Kosova
Komisioni i Pavarur për Miniera dhe Minerale
Nezavisna Komisija za Rudnike i Minerale
Independent Commission for Mines and Minerals

DATË	**Prishtinë, 28.09.2021**
PËR	**Ndërmarrjen " Sa-Sallahu " sh.p.k- Rr. Baki Dullovi nr. 158 , Kaqanik**
NGA:	**Ramiz Krasniqi – Drejtor Komisioni i Pavarur për Miniera dhe Minerale**
LENDA:	**Përgjigjeje ne kërkesën tuaj numër 6330 data 27.09.2021**

I nderuar Z. Sallahu,

Komisioni i Pavarur për Minierat dhe Mineralet ka pranuar një kërkesë nga ndërmarrja "Sa-Sallahu" sh.p.k-Kaçanik, me nr. prot . 6330 data 27.09.2021, përmes së cilës ndërmarrja ka kërkuar nga KPMM –ja që të ju mundësohet lëshimi i një dokumenti "si dëshmi më rastin e ofertimit në tenderë", më arsyetimin se ndërmarrjes nuk i "ndërpritet operimi me prodhimin e bazës së asfaltit, betonit dhe zhavorrit", pasi që janë të kompletuar me dokumentacion për licencim.

Komisioni i caktuar me vendim të drejtorit e ka shqyrtuar kërkesën tuaj dhe në bazë të dhënave që kemi në KPMM e vërtetojmë se ndërmarrja "Sa-Sallahu" sh.p.k-Kaçanik ka pasur tri leje për aktivitet të veçanta të lëshuara nga KPMM-ja, të cilave iu ka skaduar afati i vlefshmërisë me datën 27.04.2021. Më datë 24.02.2021 , ndërmarrje ka aplikuar për vazhdimin të lejeve përmes kërkesave 1149,1150 dhe 1151. Andaj konstatojmë së kërkesat janë në procedurë të shqyrtimit dhe të njëjtat janë të kompletuara me dokumentacion, mirëpo ende nuk janë të aprovuara nga bordi i KPMM-së ngase Kuvendi i Republikës së Kosovës ende nuk e ka zgjedhur bordin e ri.

Shqyrtimi i aplikacioneve të parashtruara nga palët në KPMM- bëhet në pajtim me Ligji nr.03/L-163 për Miniera dhe Minerale.

Ligji nr.03/L-163 për Miniera dhe Minerale në nenin 59 paragrafi 1 përcakton se:

" ... Të gjitha kompetencat e KPMM ushtrohen nga Bordi. Çdo vendim i cili sipas këtij ligji kërkohet të merret nga KPMM duhet të merret nga vetë Bordi i KPMM."

Bazuar në sqarimet e më sipërme, ndërmarrja është e kompletuar me dokumentacion mirëpo pritet aprovimi nga Bordi për të u pajisur me leje për Aktivitete të veçanta.

Ramiz Krasniqi,
Drejtori
Komisioni i Pavarur për Minierat dhe Mineralet

DALJE
NR. PROT 3524
DATA 30.09.2021

Rr. Ammend Daci Nr.1
Prishtinë, Kosovë

Pergjigja e Autoritetit Kontraktues ka qene kjo (te cilen mund ta verifikoni edhe ne e-prokurim)

‘’Pas shkreseses se KPMMse te dt 30.09.2021 nuk konfirmohet se ju jeni te paisur me licencat e asfaltit,betonit dhe gurethyesit , apo qe ju mund te operoni deri ne vazhdimin e licneces se re, prandaj konsiderojme se ju nuk e keni plotesuar kushtin e Dosjes se Tenderit sipas Kerkesat mbi mundesite tekniike dhe/ose profesionale.

Andaj AK eshte I ndaluar qe te perdore standarde te dyfishta te vleresimit, dhe duhet t’a eliminoje njesoje edhe OE R&Rukolli; SABA BELCA Dega në Kosovë ;ELMAZAJ KONSTRUKSION; Tekno-Konstrukt SH.P.K

4.2.Edhe sa I perket kapacitetit Teknik dhe profesional , perkatesisht Inxhinereve ky OE I ka me mangesi dhe nuk I ploteson kerkesat e percaktuara ne DT dhe Njoftim per Kontrate .

P.sh Menaxher te projektit e ka ofruar Ragip Behrami ku I njejti nuk ka me nje kontrate valide per shkak se I ka skaduar me 31.12.2023 , por ajo se cfare e bene kete kontrate jo valide eshte edhe fakti se ne Kontrate Ref 01/2023 thuhet se e njejta u nenshkrua me date 03.01.2023 ne Skenderaj , te ciles I eshte bashkangjitur nje Vertetim neneshkrimi – Akt noterial I dates 18.04.2023 ku Noteri thote se ‘’ nenshkrim I I meposhtem eshte vene ne dokumentin privat te quajtur Kontrate pune per kohe te pa tacktuar , Ref H017/2023 e dt 01.01.2023 .

Pra shohim se kemi te bejme me dokument fiktiv , per faktin se nuk ka as datat e njejta dhe as nuk I referohet kontrates se njejt , por me numer referencash te ndryshme.

Në bazë të nenit 10 paragrafi 2, pikat 2.1 dhe 2.2, dhe nenit 11 të Ligjit të Punës Nr. 03/L-212 i shpallur në Gazetën Zyrtare të Republikës së Kosovës, më dt. 01.12.2010, Punëdhënësi dhe i Punësuari, si subjekte të marrëdhënies juridike të punës, lidhin:

Ref: 01/2023

KONTRATË PUNE
PËR KOHË TË CAKTUAR

(Vazhdim)

Neni 1

Me këtë Kontratë: **R&Rukolli SH.P.K.** me seli në Skenderaj, adresa Rr. 18 Qershori, me **Numër Unik Identifikues 810618366**, me pronar **z. Rrustem Rukolli** (në tekstin e mëtejshëm: Punëdhënësi), lidhë kontratë pune me: **z. Ragip Behrami,** i lindur me 03.03.1980, me nr. personal **1008558244**, kualifikimi profesional **Inxhinier i Ndërtimtarisë - drejtimi konstruktiv**, adresa e vendbanimit lagja Arbëria Prishtinë, (në tekstin e mëtejshëm: I punësuari).

Neni 2

punësuari do të kryej këto detyra të punës:
Menaxher projektesh të ndryshme ndërtimi. *Detyrat dhe përgjegjësitë janë:*
PËRSHKRIMI I PROCESIT TË PUNËS – NIVELI III

1. **Detyrat dhe përgjegjësit për Pozitën Menaxher:**

- Drejton dhe menaxhon punishten sipas politikave të ndërmarrjes
- Përcakton prioritetet e punëve për punëtorët dhe punishtes, sipas rregullores së ndërmarrjes,
- Zbaton kërkesat që dalin nga dokumenti i vlerësimit të rrezikut dhe ndihmon në respektimin e tyre nga punëmarrësit,
- Ngarkohet do të Administroj një Baze Qendrore të Dhënash të Riskut. Ndihmon për organizimin e grupit të punës për vlerësimin e risqeve që krijohen nga rreziqet e zbuluara të raportuara dhe për miratimin e masave të duhura parandaluese dhe korrigjuese. Masat duhet të zbatohen në të gjitha vendet ose veprimtaritë e ngjashme të punës ku mund të ekzistojnë rreziqet.
- Ka përgjegjësi për të dhënë reagime tek punëmarrësit të cilët paraqesin gjetjen e një rreziku, duke trajtuar dhe japë informacionin mbi rreziqet.
- Ka përgjegjësi që të mbledhë informacion në lidhje me rreziqet i cili merret në përputhje me dispozitat ligjore dhe rregullave, për të vlerësuar risqet, të miratojë masa të përshtatshme dhe t'i zbatojë ato për të gjitha rastet e ngjashme.
- Informacioni i punonjësve duhet të ofrohet për të gjitha rreziqet dhe risqet përkatëse, si dhe informacioni për masat e marra në kohë të përshtatshme – në përputhje me urgjencën së informacionit ose veprimet e nevojshme. Kjo do të behet qysh nga dita e parë e fillimit të punimeve nga punëtor të rinjë dhe ata në proces pune.
- Projektimin i organizimit dhe dizajnimit të brendshme dhe të jashtëm sipas politikave të ndërmarrjes
- Mbikqyrja e sigurisë dhe shëndetit në punë dhe analizimit i rreziqeve në hapësira dhe vende pune,
- Trajtimi dhe zgjidhja e problemëve gjatë fazave të operative të ndërmarrjes
- T'i planifikoj dhe organizoi:
- Radhitja e makinave sipas procesit të punimeve,
- Racionalizimi i mjeteve dhe i sendeve të punës,
- T'i verifikoj standardet e punës dhe cilësisë,

Neni 9

ë punësuarit i ndërpritet marrëdhënia e punës nga punëdhënësi, nëse:

1) ndërprerja e tillë arsyetohet për arsye ekonomike, teknike ose organizative;
2) i punësuari nuk është më i aftë të kryejë detyrat e punës;
3) në rastet e rënda të sjelljes së keqe të të punësuarit;
4) për shkak të mospërmbushjes së pakënaqshme të detyrave të punës, dhe
5) për rastet e tjera të cilat janë përcaktuar me Ligjin e Punës.

Neni 10

punësuari është i detyruar t'iu përmbahet masave të caktuara të mbrojtjes në punë.

Neni 11

Punëdhënësi dhe i punësuari i pranojnë të gjitha të drejtat, detyrimet dhe përgjegjësitë e caktuara me këtë Kontratë.

Neni 12

Për kontestet eventuale të moszbatimit të kësaj Kontrate, palët kontraktuese e pranojnë kompetencën e Gjykatës Kompetente në Skenderaj.

Neni 13

Secila palë mund ta shkëpusë këtë Kontratë në mënyrë të njëanshme, sipas kushteve dhe rasteve të caktuara me Ligj.

Neni 14

Pas njoftimit me përmbajtjen e Kontratës, kjo Kontratë nga palët kontraktuese u nënshkrua më datën: 03.01.2023, në Skenderaj, në dy (2) kopje autentike, nga të cilat, secilës palë i mbetet nga një kopje.

Punëdhënësi:
R&Rukolli SH.P.K.

Ndërmarrja Ndërtimore R & Rukolli SH.P.K. Construction Company

I Punësuari:
Ragip Behrami

Republika e Kosovës
NOTER
ZYFER ALIU
LIPJAN

LRP.4885/2023

----------Vërtetim nënshkrimi----------

Sot, më date **18.04.2023**(tetëmbëdhjetë prill dymijë e njëzet e tre) para meje, Zyfer Aliu, Noter me seli në Lipjan ,Rruga" Lidhja e Prizrenit" p.n , vërteton se:----------

Nënshkrimi i mëposhtëm i vënë në dokumentin privat të quajtur **"Kontratë pune për kohë te caktuar"** , Ref.:H017/2023 e dt.01.01.2023 është vënë nga:----------

1.Z.Agim Rukolli, i lindur në F.Rezallë-Skenderaj , më **23.07.1986**(njëzet e tre korrik njëmijë e nëntëqind e tetëdhjet e gjashtë) ,me vendbanim të përhershëm në Prishtinë, shtetas i Republikës së Kosovës, identiteti i të cilit konstatohet nga letërnjoftimit me nr personal **1172382769** i lëshuar nga MPB Prishtinë më dt. 09.02.2022 valid gjerë më 08.02.2032, madhorë me zotësi të plotë veprimi(Përfaqësuesi i **"R&Rukolli " sh.p.k**).----------

2.Z.Ragip Behrami i lindur në Skenderaj , më **03.03.1980**(tre mars njëmijë e nëntëqind e tetëdhjet ,me vendbanim të përhershëm në Skenderaj, shtetas i Republikës së Kosovës, identiteti i tij konstatohet nga letërnjoftimit me nr personal **1008558244** i lëshuar nga MPB Prishtinë me dt 19.09.2019 valid gjerë më 18.09.2029, madhorë me zotësi të plotë veprimi.----------

Noteri nuk përgjigjet për përmbajtjen e dokumentit të përpiluar jashtë zyrës së tij, noteri vetem vërteton nënshkrimin e palës të vënë në praninë e tij dhe në zyrën e tij ----------

Ky akt është paguar sipas UA mbi Tarifat noteriale me nr. 05/2022 , neni 31.1 dhe 2 për çdo nënshkrim 1€ për persona fizik dhe 2€ për persona juridik=6 nënshkrime = 9€+1€ për vendosjen e vinjetës (Neni 42.2 i TN-së)=10+18%TVSH=11.80€ (njëmbëdhjetë e tetë 80/100).----------

Veprimi i noterizimit u krye në Lipjan, më dt.18.04.2023(tetëmbëdhjetë prill dymijë e njëzet e tre) në selin e Noterit Zyfer Aliu në adresën e lartshënuar.----------

NOTER
Zyfer Aliu

4.3.Se I njejti ka paraqitur dokumente fiktive e deshmon edhe fakti se ka prezantuar veprime te tilla te kontratave psh ing Avdi Citaku , ku kontrata thuhet se eshte nenshkruar

me 04.01.2023 , ndersa vertetim nenshkrimi I aktit notarial eshte I dates 20.04.2023.

Neni 8

I punësuari është përgjegjës për kompensimin e dëmit për punën ose në lidhje me punën, nëse me qëllim ose nga pakujdesia i ka shkaktuar dëm punëdhënësit.

I punësuari është përgjegjës edhe për shfrytëzimin e mjeteve ose asketëve të ndërmarrjes pa autorizim paraprak të punëdhënësit, keqpërdorimit të emrit apo logos së ndërmarrjes si dhe për shpalosjen apo mos konfidencialitetin e nevojshëm në përputhje me rregullat e brendshme të ndërmarrjes.

I punësuari është përgjegjës edhe për kompensimin e dëmit, nëse me fajin e tij i ka shkaktuar dëm palës së tretë, dëm për të cilin punëdhënësi e ka kompensuar të dëmtuarin.

Neni 9

Të punësuarit i ndërpritet marrëdhënia e punës nga punëdhënësi, nëse:

1) ndërprerja e tillë arsyetohet për arsye ekonomike, teknike ose organizative;
2) i punësuari nuk është më i aftë të kryejë detyrat e punës;
3) në rastet e rënda të sjelljes së keqe të të punësuarit;
4) për shkak të mospërmbushjes së kënaqshme të detyrave të punës, dhe
5) për rastet e tjera të cilat janë përcaktuar me Ligjin e Punës.

Neni 10

I punësuari është i detyruar t'iu përmbahet masave të caktuara të mbrojtjes në punë.

PËRSHKRIMI I PROCESIT TË PUNËS – NIVELI III

Detyrat dhe përgjegjësit për Pozitën Menaxher/ Inxhinier:

- Drejton dhe menaxhon Njësinë Punuese sipas rregullave të SSHP-së dhe politikave të kompanisë;
- Punëtoret e pranuar për herë të parë i paraqet në administratë për lidhje kontrate, paraqesin Certifikatën e mjekut se është i aftë për punë, pastaj vazhdon trajnimin lidhje me SSHP, pajisen me udhëzime të nevojshme lidhje me sigurinë teknike, PPM dhe fillon me punimet sipas kontratës;
- Përcakton prioritetet e punëve për punëmarrësit sipas rregullores së kompanisë;
- Zbaton kërkesat që dalin nga dokumenti i vlerësimit të rrezikut dhe ndihmon në respektimin e tyre nga punëmarrësit;
- Ngarkohet që të Administroj një Bazë Qendrore të Dhënash të Riskut. Ndihmon për organizimin e grupit të punës për vlerësimin e risqeve që krijohen nga rreziqet e zbuluara të raportuara dhe për miratimin e masave të duhura parandaluese dhe korrigjuese. Masat duhet të zbatohen në të gjitha vendet ose veprimtaritë e ngjashme të punës ku mund të ekzistojnë rreziqet;

Neni 11

[illegible]ëdhënësi dhe i punësuari i pranojnë të gjitha të drejtat, detyrimet dhe përgjegjësitë e caktuara me këtë Kontratë.

Neni 12

[illegible]kontestet eventuale të moszbatimit të kësaj Kontrate, palët kontraktuese e pranojnë kompetencën e Gjykatës Kompetente [illegible]kenderaj.

Neni 13

[illegible]a palë mund ta shkëpusë këtë Kontratë në mënyrë të njëanshme, sipas kushteve dhe rasteve të caktuara me Ligj.

Neni 14

[illegible]joftimit me përmbajtjen e Kontratës, kjo Kontratë nga palët kontraktuese u nënshkrua më datën: 04.01.2023, në [illegible]eraj, në dy (2) kopje autentike, nga të cilat, secilës palë i mbetet nga një kopje.

[illegible]hënësi:
[illegible]ukolli SH.P.K.
[illegible]Behrami – drejtor teknik

I Punësuari:
Avdi Çitaku

Ndërmarrja Ndërtimore R & Rukolli SH.P.K. Construction Company

REPUBLIKA E KOSOVËS
NOTER
ZYFER ALIU
LIPJAN

LRP.Nr.5376/2023

----------Vërtetim nënshkrimi----------

Sot, më datë **20.04.2023** (njëzetë prill dymijë e njëzet e tre) para meje, Zyfer Aliu, Noter me seli në Lipjan, Rruga "Lidhja e Prizrenit" nr.159 , vërteton se:----------

Nënshkrimi i mëposhtëm i vënë në dokumentin privat të quajtur " **Kontratë pune për kohë të caktuar**", është vënë nga:----------

1.Z. Ragip Behrami, nga i ati Sherif, i lindur në Skenderaj, më dt.03.03.1980 (tre mars njemijë e nenteqind e tetëdhjetë), me profesion inxhinier, me vendbanim të përhershëm në Prishtinë ,Adresa Arberia 3 Rr. "Ekrem Rexha"shtetas i Republikes së Kosoves,bartës i letërnjoftimit me nr. Personal **1008558244** i lëshuar nga MPB-Prishtinë , më dt.19.09.2019, valid gjerë më 18.09.2029, madhor me zotësi të plotë veprimi(përfaqësues i **"R& Rukolli sh.p.k"**).----------

2.Z. Avdi Çitaku, nga i ati Hajzer i lindur në F. **Çitak-Skenderaj**, me datë 10.08.1977 (dhjetë Gushtë njëmijë e nëntëqind shtatëdhjetë e shtatë), me vendbanim në F. Çitak-Skenderaj, , shtetas i Republikës së Kosovës , mbajtes i dokumentit të identifikimit letërnjoftimit me numer personal **1015783733**, të lëshuar nga MPB-Prishtinë me date 26.08.2019 valid gjerë më 25.08.2029, madhorë/e, me zotësi të plotë veprimi ----------

Noteri nuk përgjigjet për përmbajtjen e dokumentit të përpiluar jashtë zyrës së tij, noteri vetem vërteton nënshkrimin e palës të vënë në pranimë e tij dhe në zyrën e tij. ----------

Ky akt është paguar sipas Udhëzimit Administrativ nr.05/2022 mbi Tarifat noteriale për çdo nënshkrim 1€ per 2 nënshkrim=2€ +2€ për 2 nënshkrim =6€ + 1€ vendosja e vinjetës=7€ +18%TVSH=08.26€ (tetë euro e 26/100))----------

Veprimi i noterizimit u krye në Lipjan, në selin e Noterit Zyfer Aliu në adresën e lartshënuar.----------

NOTER
Zyfer Aliu

4.4OE ka deshtuar qe te plotesoje piken 4 te Dosjes se tenderit ku eshte kerkuar ‘’ **Inxhinier i diplomuar i gjeodezisë me tri vite përvojë pune profesionale (pas diplomimit) ose gjeodet (shkolla e lartë), ose Bahcelor i diplomuar i gjodezisë me pesë vite përvojë pune profesionale (pas diplomimit)) në lëmin e kërkuar (ndërtimit, rehabilitimit, apo rikonstruktimit të rrugëve).’’**

BA I gjeodezise Drilon Emini ne baze te dokumenteve te ofruara shihet se ka diplomuar ne vitin 2016 ne studimet Bachelor, dhe nuk ka 5 vite pervoje pune profesionale pas diplomimit sipas kerkeses se DT.

Ne CV I njejti pervoje pune ka perfshire vitin 2009-2017.

Mirepo pervoje pune ne rastin konkret konsiderohet vetem periudha 2016-2017 prej momentit te diplomimit, sepse ka qene e pa mundur te realizoje projekte pa diplomuar, ku edhe referenca e leshuar per kete periudhe (pra para diplomimit) konsiderojme te jete fictive dhe nuk permbushe kerkesat e DT.

REPUBLIKA E KOSOVËS
UNIVERSITETI I PRISHTINËS
"HASAN PRISHTINA"

REPUBLIC OF KOSOVO
UNIVERSITY OF PRISHTINA
"HASAN PRISHTINA"

FAKULTETI I NDËRTIMTARISË DHE ARKITEKTURËS NË PRISHTINË

FACULTY OF CIVIL ENGINEERING AND ARCHITECTURE IN PRISHTINA

Diplomë Diploma

DRILON ETEM ETEMI

U lind më 20.07.1994 në Presheva.
U regjistrua në vitin akademik 2013/2014.
Studimet i mbaroi më 6 shtator 2016 në:
DEPARTAMENTI I NDËRTIMTARISË
PROGRAMI STUDIMOR: GJEODEZI
dhe mori titullin:
BACHELOR I GJEODEZISË

Born on 20.07.1994 in Presheve.
Was enrolled in the academic year 2013/2014.
Completed his/her studies on 6 September 2016 in:
DEPARTMENT OF CIVIL ENGINEERING
STUDY PROGRAMME: GEODESY
and was awarded the title:
BACHELOR OF GEODESY

Niveli i kualifikimit sipas Kornizës Kombëtare të Kualifikimeve: 6
Gjithsej 180 pikë - ECTS
Nota mesatare gjatë studimeve 8.39
Prishtinë, 8 shtator 2016

Level of qualification according to the National Qualifications Framework:
Total ECTS 180
Average grade of studies 8.39
Prishtinë, 8 September 2016

Nr. 1404

Dekani / Dean
Prof. Dr. Abdullah Zejnullahu

[redacted]

Rektori / Rector
Prof. Dr. Marjan Dema

Curriculum vitae

Informacion Personal

Emri / Mbiemri	**Drilon Etemi**
Adresa	„S.Aljende" Preshevë.
Telefoni	+38349396874
E-mail	drilonetemi1994@hotmail.com
Shtetësia	Serbe
Data e lindjes	20.07.1994, i lindur në Preshevë
Gjinia	M

Eksperiencat e punësimit

Data	Prej 2009-2017
Roli ose Pozicioni i punës	Menaxher
mri dhe adresa e punëdhënsit	Kompania Ndërtimore SABA BELLÇA SHPK SB Construction SHPK

Arsimi

Emri dhe lloji i subjektit që ofroi edukimin	2013-2016- (UP) Prishtinë, Bachelor i Gjeodezisë 2009-2013- Shkolla e mesme "Skëndërbeu" Preshevë 2001-2009- Shkolla fillore „15 Nëntori" Preshevë.

Aftësitë personale

Gjuha e nënës	**Shqip**
Gjuhë të tjera	**Sërbisht, Anglisht**

Vetë vlerësimi

	Të kuptuarit		Të folurit		Të shkruarit
	Dëgjim	Lexim	Ndërveprim folës	Prodhim folës	
Gjuha sërbe	Shkëlqyeshëm	Shkëlqyeshëm	Mirë	Shkëlqyeshëm	Shkëlqyeshëm
Gjuha angleze	Shkëlqyeshëm	Shkëlqyeshëm	Shkëlqyeshëm	Shkëlqyeshëm	Shkëlqyeshëm

Aftësitë kompjuterike	Windows XP (word, excel, power point), Archicad, Autocad
Konferencat Seminare	
Leje drejtimi	„C"

DOO

"SABA BELČA"

Ul.Salvadora Aljende br.22
17523 Preševo

Pib: 100520748

REFERENC LIST

Personal Data

Name: Drilon Etemi

Date of birth: 20.07.1994

Address: Preshevë-Prishtinë

Phone: +381628004992, +383349396874

Work experience: (from 2012- ...)

1. Rekonstruimi I rruges regjionale nga Zubin Potok deri ne fshatin Dren, si dhe punet ne rrjetin e ujesjellesit (Vlera: 1,436,763.40 €)
2. Ekzekutimi I punëve për rehabilitimin dhe mirëmbajtja e rrugës nacionale IIB 442 dhe rrjetit të ujësjellësit, lidhja me rrugën nacionale 258 (Kriva Feja - Gornja Ljubata, lidhja me rrugën nacionale 234, pjesa Ljubata - Kriva Feja. (Vlera: 631,476.75 €)
3. Ndertimi i autostradës, pjesa: Levosoje-Preshevë, ne Korridorin 10(E75) nga km.955+700,59 deri ne km. 976+950,00, L=21,25km (Vlera: 9,426,162.25 €)
4. Mirembajtja e rruges Morava 76 ne komunen e Bujanocit, dhe shtrirja e rrjetit te ujesjellesit (Vlera: 149,960.25 €)
5. Vazhdimi i ndërtimit të rrugës Kriva Feja - Gornja Ljubata, lidhja me rrugën nacionale 234 (Vlera: 4,230,431.28 €)

Knowledge of languages: English(writing, reading, speaking)

Personal charachteristics: Hardworking, determined, resourceful, with very excellent skills in working and communicating.

Other: Driving licence B and C kategori, active driver.

Signature: Drilon Etemi

SABA-BELČA DOO

4.5Operartori Ekonomik ka deshtuar te plotesoje Kerkesen nr. 5 Inxhineri I diplomuar I komunikacionit ose bachelor me tri vite pervoje pune pas diplomimit ne lëminë e kërkuar (ndërtimit, rehabilitimit apo rikonstruimit të rrugëve) ku operatori I lartecekur nuk e ka plotesuar kete kerkese duke ofruar Xheneta Thaci si Bachelor te Inxhinerise Mekanike.

Sic shihet nga dokumentacioni i prezantuar , e njejta ka deshtuar qe te ofroje deshmi se ka pervoje ne lemine e kerkuar : ndertim, rehabiltim apo rikonstruim I rrugeve , ku edhe nga CV edhe nga referenca konstatohet se e njejta nuk ka pervoje ne kete lëmi perveq sinjalizimit horizontal dhe vertikal.

Për : Xheneta Kolgeci
Nga : NSH "Liriu"

LETËR REKOMANDIMI
(Referencë)

Në bazë të kërkesës nga Znj.Xheneta Kolgeci e lindur me datë 16.09.1988 në Mirushë, Komuna e Malishevë , , për rekomandim lidhur me punet e kryera në kompaninë NSH "Liriu" për periudhën 01.01.2014 – 31/12/2022 në pozitën e **inxhinierit te komunikacionit** rekomandojmë me sa vijon:

Znj.Xheneta Kolgecigjatë periudhës në të cilen ka zhvilluar aktivitetin në kompanin tonë ka bërë punët profesionale në poziten e **inxhinierit te komunikacionit.**

Ka treguar një seriozitet të plote lidhur me detyrat që dalin për arritjen e rezultateve të mira në aspektin e përfitimeve të kompanisë dhe rritjen e produktivitetit në punë.

Vlen të theksohet aftesia e sajë e punes në grup duke ruajtur raporte shume te mira dhe profesionale me gjithe stafin dhe klientelen e kompanisë.

Ka dëshmuar aftësi të mëdha edhe në realizimin e punëve në presion duke ruajtur saktësin dhe profesionalizmin.

Me bindje të plotë se Znj.Xheneta Kolgeci do të jetë punëtore , detyrat dhe përgjegjësitë që dalin prej sajë do ti kryej me përgjegjësi të plotë morale dhe profesionale.

Në vijim do të bashkangjesim një pjesë të projektëve në të cilat ZNJ.Xheneta ka qenë e kyqur si menaxhere e terrenit ne keto kontata:

Nr.	*Titulli I Kontratës*	*Lokacioni*	*Autoriteti Kontraktues - INVESTITORI*	*Emrat e personave kontaktues te punedhenesit*	*Referenc ose Procesverbal*	*Realizimi*	*VLERA*
1	Furnizimi me shenja për shenjëzim Horizontal	Malishevë	Komuna e	*Demush Krasniqi*	Po	01.10.2020	26,855.00 €

00383 49 502555 e-mail: nsh.liriu@gmail.com NRF:811040279
Adressa : rr."Brigada 123 " Suharekë p.n

	dhe Vertikal në Komunën e Malishevës Nr.Prok. 62500-20-088-121		Malishevës	*044204727*		14.06.2021	
2	Ndërtimi I semaforave të rinj Nr.Prok. 623-20-3817-521	Rahovec	Komuna e Rahovecit	*Perparim Krasniqi 044315261*	Po	18.09.2020 05.05.2021	**40,152.00 €**
3	Sinjalizimi Horizintal dhe Vertikal I rrugëve në Komunën e Rahovecit Nr.Prok. 623-20-1193-521	Rahovec	Komuna e Rahovecit	*Afrim Limani 044219638*	Po	03.08.2020 17.09.2021	**99,141.00 €**
4	KONTRATË PËR NËNKONTRAKTIMIN E SHËRBIMËVE PROFESIONALE - Sinjalizimi	Morin-Terstenik	R&Rukolli shpk	*Ragip Behrami 049309213*	Po	01.01.2021 31.12.2021	**28,748.77 €**
5	Punët në Shjenjëzim HORIZONTAL dhe VERTIKAL në qytet Nr.Prok. 642-20-8042-521	Mitrovicë	Komuna e Mitrovicës	*Mehmet Bajrami 044540650*	Po	14.06.2021 30.12.2022	**204.625.63 €**
6	KONTRATË PËR NËNKONTRAKTIMIN E SHËRBIMËVE PROFESIONALE - Sinjalizimi Vertikal dhe Horizontal	Rahovec	Mendi P shpk	*Shpend Gashi 049941970*	Po	01.01.2021 31.12.2021	**24,930.94 €**
7	Ndërtimi I infrastruktures për përsonat me nevoja të veqanta	Rahovec	Komuna e Rahovecit	*Afrim Limani 044219638*	Po	12.08.2021 19.05.2022	**71,563.50 €**
8		Obiliq	Komuna Obiliqit	*Hajrullah Preniqi 044402748*	Po	03.06.2022 31.12.2022	**56,666.54 €**

VEREJTJE: Ky rekomandim I lëshohet me qëllim aplikimit per pune apo prezentimin e pervojes se punonjësit.

NSH "LIRIU"

00383 49 502555 e-mail: nsh.liriu@gmail.com NRF:811040279
Adressa : rr."Brigada 123 " Suharekë p.n

4.6 Po ashtu ky OE eshte i pa pergjegjshem per faktin se ka ofruar dokumente fikive ne Dosjen e Tenderit, duke paraqitur dhe nderyhre ne dokumente , sic jane paisjet Greder Volvo , ku Kompania shkruan /prezanton se ka 16t ndersa kur I referohemi DUD shohim se ka 20 , apo tek Grederi O& K kompania shkruan dhe prezanton se ka 16 ton , ndersa kur I referohemi DUDit shohim se ka 10 t.

Nga provat e meposhtme, konstatohet se operatori I rekomanduar per LOT 1 nuk e ploteson fare kerkesen 10 te Listes se paisjeve Greder 12-16t - 3 cope.

OE I rekomanduar per Lot 1 eshte I pa pergjegjshem per faktin se i njejti ka deshtuar qe te ofroje deshmi se ploteson piken 10 te Listes se paisjeve ku eshte kerkuar Grejder 12-16t 3 cope (per Lotin me te madh ,meqe I njejti ka ofertuar ne 4 lote dhe sipas Dosjes se Tenderit kur nje OE oferton ne me shume se nje Lot sipas Dosjes se Tenderit :

Secila pjesë e lot-it është e shënuar në specifikacionet teknike , shih Aneksin 1.

Numri maksimal i Pjesëve që do të mund të shpërblehet tek një tenderues është: **NJË (1)**

OE MUND TE MARR PJESE NE ME SHUME SE NJE LLOT MIRPO ESHTE I OBLIGUAR QE TE PARAQES, KAPACITETET FINANCIARE QARKULLIMIN NE TRE (3) VITETE E FUNDIT, MBESHTTEJE BANKARE, SIGURINE E TENDERIT , PAJISJET DHE MAKINERINE, STAFIN PROFESIONAL PER LOTIN ME VLEREN ME TE MADHE.

Lot 1: 8.200.000.00 €

AK e ka eliminuar per LOT 2 ,3 4 nen arsyetimin se ‘’Ka deshtuar te plotesoj kerkesat mbi mundesite teknike dhe/ose profesionale te lista e paisjeve per LOT 2,3 dhe 4. Tek grejderet e ofruar 6 cope , 4 prej tyre tejkalojne kapacitetin e kerkuar nga DT. Eshte I shperblyer me LOT 1, qe nenkupton se kunderligjshem eshte shperblyer per Lot 1 pa permbushur kerkesen elartecekur.

Gjithesesi nga deshmtie e ofruara ,konstatohet se ky OE ka vetem 1 greder sipas kerkeses, dhe nuk mund te jete i pergjegjshem ne asnje prej Loteve te ketij tenderi.

OE per piken 10 ka ofruar paisjet :

9.	Cilindër min,12 t me dhëmbëza,vibrues	3	3	1. 1991; e mire; AMMANN AC 180; nr. serik 180-8076; pesha 18.6t; pronar Rukolli; DUD 2. 2005; e mire; HAMM 3518; nr. serik H1610842; pesha 18t; pronar Rukolli; DUD053756 3. 2005; e mire; BOMAG BW225D-3; pesha 18t; pronar Elmazaj Konstruksion; DUD; fat Kapacitetin e pajisjeve mund te kontrolloni ne ueb: https://www.lecturn-specs.com/en/mo

-Grederi I renditur ne piken 1 , pra O&K F156 per te cilin ka bashkangjitur vetem Faturen dhe jo edhe DUD-in , pavaresisht qe ne fature konstatohet se ekziston DUD-I me nr. 9855/2020 , nuk ka asnje deshmi qe kjo paisje ka 16t, apo sic e ka paraqite ofertuesi 15.8t , sepse nga kerkimet ne internet kjo paisje rezulton te jete me e madhe.

Po ashtu , per paisjen ne fjale konstatohet se nuk eshte ne gjendje te mire , ku ne fature thuhet se Grederi eshte me defekt .

Vëllezërit Ramadani

Te ahën

R&RUKOLLI SH.P.K
810618366
SKENDERAJ

VLLEZRIT
Fshati i Ri
NR.ID 81
TEL+383

PRO FAKTUR 01/2021 DATA

Nr		Sasia	Cmimi
	GREEDER I PERDORUR MARKA OK TIPI -F156 NR.SERIS 107359 VITI PRODHIMI 1999 gredederi asht me defekt trapi par NR.DUDIT 9855/2020	1	29.551.0

Vlera pa T
TVSH 18.00%
Totali

Banka e perfituesit: Beneficiary Bank: TEB SH.A. Prishtine, Kosove	
Kodi i Swiftit / BIC - Swift Code / BIC: TEBKXKPR	
llogaria e perfitusit /beneficiary Account -XK05-20-130001848341-19	

-Greder I renditur ne piken 2 O&K , F156 ka bashkangjitur nje DUD ne te cilin thuhet se pesha eshte 15.8ton, per kete pasije mund te thuhet se e ploteson kerkesen .

Grederi I ofruar ne piken 3 Volvo G726 B ne menyre fiktive ofertuesi e paraqit se ka 16t, ku per kete mashtrim konsiderojme se duhet te thirret ne pergjegjesi , per faktin se ne DUD-in e paisjes I njejti ka 20ton.

eder (Rrafshues) TIPI:	**Volvo G 726 B**
paciteti:	**16T**
i i Prodhimit:	**2004**
jyra:	**E Verdhë**

01 COPE
- Sheshuesat dhe niveluesit i perdorur
Marka:VOLVO G 726 B,Numri i serise:036495,
Viti i prodhimit:2004

84292000
SE
40 00 1 1
EP 09 3021
1.00/PCE

F01:09/14488/01539, T06:01024362
,63547/XS,T08:09DE588010065489E0,
F03-DV1,V31:2200€,T99

VT	72.200,00	16.000	11.552,00

-Greder I renditur ne piken 4 Greder CAT 140m ka peshen 23 ton

Grader 140M

1 Pershkrimi I specifikave Standarte ne makine

Modeli 140M

Viti I prodhimit 2008
Oret Aktuale te punes 4244
Modeli me 3 akse
Motori CAT C7 me fuqi neto 136Kw
Fuqia Neto VHP Plus 136- 174kw
Sistemi I levizjes me kontroll me joystick 8marsha perpara/6 marsha mb
Lama /Thika opsionale aferslsht 4.3 metra
Pesha e makines baze = 16.581kg
Pesha e makines maximale me te gjith opsionet =23.583 kg
Gjendja e rrotave 65% te reja
Kabina e manovrimit me kondicioner
Sistemi Accugrade gati
Sistemi , linjat hidraulike per te montuar ripper mbrapa jane gati!

Totali perfshire transporti

Grederi I renditur ne piken 5 Greder Cat 120m ka peshe 23.10ton, pra qe nuk I pergjigjet kerkeses se vendosur ne DT

Motorgrader CAT 120M

1 Pershkrimi i makines Satndarte)

CAT 120M Numri I shasise = SN : B9C00170
- Viti I Prodhimit 2008
-Oret aktuale te punes 3172
- E pajisur me thike hidraulike perpara
- E pajisur me Thike ne mes standarte 3.7 metra te gjere

- E pajsiur me Ripper mbrapa me 5 dhembe

- Kabina model lux me sedilje me ajer me suspension, dhe me komandim me joystic pa timon, ajer I kondicinuar

- Motori CAT C6.6 ACERT Fuqia Neto 114 kW ose 153hp (Kuaj fuqi)
- 6 Rrota /4 rrotat e mbrapme aktive , jane model Bridgestone 17.5R25 te reja
- Gjeresia e makines 2531mm
- Gjatesia e makines pa ripperin dhe pa thiken perpara = 8488mm
- Lartesia e makines = 3308mm
- Pesha standarte e makines pa aksesore = 17.534kg
- Pesha totale e makines me gjith aksesoret = 23.100 KG
- Sistem GPS I ri model PL641 I cili ben te mundur kontrollin e makine do te montohet ne Tirane nga Tekniket tane!

Dhe Greder I renditur ne piken 6 O&K F105 ka peshe 10ton

01 PCE
GRANDER I PERDORUR
MARKA: C&K,TIPI: F 105
V/TI PRODHIMIT:1982
NGYRA E KALTERT
NR SERIK :3210907
84305030
00
DE
10000.
40 00
1 0
10000.
DP 08 2042
10000.00/-
2009
V31/830.09 EUR/F01/237/F03/R 51881/DEKL -EXP-
2785870/DV1/T99

Pra, OE nuk e ploteson kerkesen nr 10 te Listes se Paisjeve dhe duhet te eliminohet nga ky aktivitet i prokurimit.

4.7OE eshte I pa pergjegjshem dhe duhet te eliminohet nga procedura e prokurimit,pasi qe ka deshtuar qe te ofroje deshmite lidhur me Kerkesat e pershtatshmerise sipas Dosjes se Tenderit perkatesisht lidhur me piken :

b)Vërtetim nga Administrata Tatimore e vendit tuaj të themelimit, se ju nuk jeni me vonesë për pagesën e tatimeve së paku deri në tremujorin e fundit të vitit para datës së publikimit të Njoftimit të Kontratës

dhe po ashtu **c)Vërtetim nga Gjykata Themelore-Departamenti për Çështje Ekonomike - Një dokument te lëshuar nga Gjykata kompetente që vërteton se operatori ekonomik i përmbush "Kërkesat e pershtatshmerise" - të jetë i lëshuar së paku deri në tremujorin e fundit të vitit para datës së publikimit të Njoftimit të Kontratës**

Ky operatore ekonomik , per te gjithe pjesmarresit ne grup e konzorciumit ka ofruar sikurse Vertetimet e ATKse ashtu edhe ato nga Gjykata Ekonomik ne kundershtim me

kerkesen e DT, ku eshte dashur te jene para publikimit te njoftimit te kontrates per te deshmuar pergjegjshmerine e tyre (pra para dt 08.03.2023) , ndersa jane ofruar ne te nxjerrura ne fazen vleresuese te tenderit , perkatesishte para dhenies se kontrates .

Per mos plotesim te ketyre kerkesave jane edhe vendime nga OSHP te tilla si 755/22 ku operatoret per mos plotesim te ketyre kerkesave jane eliminuar dhe jane shpallur te pa pergjegjshem nga procedura e prokurimit.

Nese I referohemi interpretimit te publikuar nga Komisioni Rregullativ per Prokurim Publik nr 6.22.11.2022 A duhet OE me rastin e dorezimit te ofertes te deshmojne se nuk jane ne vonese ne pagimin e tatimeve ndaj ATK-se ?

KRPP ofron interpretimin ligjor si ne vijim :

''Kur OE rekomandohet per dhenie te Kontrates, para publikimit te Njoftimit mbi vendimin e AK-se , nga I njejti Kerkohet deshmia Vertetimi nga ATK dhe per te qene I praueshem OE sipas nenit 65 te LPP-se duhet te vertetoje se nuk eshte ne vonese pagimin e tatimeve ndaj ATK-se.

Ne perputhje me par 5 te nenit 65 , periudha kohore se ne cilen periudhe OE duhet te jete i ''pranueshem'' nderlidhjet me periudhen qe menjehere paraprine daten e publikimit te njoftimit te kontrates , qe do te thote se OE duhet te jete I pranueshem ne daten e publikimit te njoftimit.

Borxhet mund te lindin ne periudha te ndryshme, psh gjate procesit te vleresimit,gjate

Fazes se ankimimit, prandaj ky nen percaktohen kohen se kur OE duhet te jete I pranueshem.

ipas Kerkeses per Rishqyrtim, tek Autoriteti Kontraktues kemi percjellur Deshmi shtese mbi pa pergjegjshmerine e ketij OE.

4.8 OE i rekomanduar per LOT 1 eshte I pa pergjegjshem dhe duhet te eliminohet nga procedura e prokurimit per faktin se ka deshtuar te plotesoje piken 8 te Dosjes se Tenderit ku eshte kerkuar Planimi I Menaxhimit te trafikut I hartuar dhe **nenshkruar nga**

inxhinieri I komunikacionit dhe I vulosur nga Kompania.

Operatori Ekonomik ka ofruar nje Plan te Menaxhimit te pa nenshkruar nga Kompania ofertuese ne fjale .

Prove :

Ne do te sigurojem rojet dhe sinjalizuesit qe nevojiten per te paralajmeruar ne lidhje m
qe mund te paraqesin rrezik per trafikun apo publikun, si edhe do t'i sigurojem asiste
makine qe mund te kete veshtiresi gjate kalimit permes Punimeve apo permes cdo devi
rruge qe eshte pjese e kontrates dhe ne ato raste qe nevojitet do te sigurojem makinen te
krahun e punes dhe litarin per terheqjen e makines.

Shenjat dhe barierat

Ne do te sigurojme, ndertimin dhe mirembajtjen si edhe heqjen te gjitha shenjave dhe pe
qe nevojiten per sigurine dhe konveniencen e kalimit te trafikut jo vetem ne rrugen ekzist
do te rindertohet apo rregullohet, ne rruget e perkohshme dhe ne rruget ekzistuese lidh
edhe ne te gjitha rruget dytesore dhe private jashte kantierit te Punimeve te cilat per
devijime.

"Shenja Drejtimi" te perkoheshme do te ngrihet perpara cdo kryqezimi rruge dhe nje
Drejtimi" do ngrihet ne kryqezimin e rruges se devijimit dhe rrugeve te tjera dytesore ku
ndodhe qe si pasoje e trafikut te devijuar te ngaterrohet rruga dhe atje do te ngrihen tabe
ku te shkruhet "Devijim" rruge me nje shigjete.

Pervec masave te mesiperme, cdo rrezik tjeter si ure e ngushte, rrjedhe, kuote terthore,
pjerret, kthese e forte etj. qe mund te jene pjese e devijimit do te shenohen nga ne si pu
me tabelen e duhur, ne rast se tabela ekzistuese eshte e pamjaftueshme, apo mund edhe
kete shenje fare.

Ing I komunikacionit : Xheneta

Inxh komunikacionit: Xheneta Kolgeci

NDALOHET SHUMËZIMI I PA AUTORIZUAR I KËTIJ MATERIALI (perfshire textet,figurat,detalet dhe vizatimet

Nga cfare u prezantua, konstatohet se ky OE ka deshtuar te plotesoje kerkesat ,kushtet dhe kriteret ne DT , me c'rast i njejti duhet te shpallet i pa pergjegjshem dhe duhet te

eliminohet nga aktiviteti i prokurimit.

Pretendimi nr 5

Autoriteti Kontraktues nuk ka zbatuar ne menyre te drejte Kriterin per dhenie te Kontrates Operatorit te pergjegjshem me cmimin ekonomikisht me te favorshem konform Kritereve te percaktuara ne Aneks 6 , ku ka rekomanduar operatore te cilet sipas deshmive, konstatohet se kane fare pak poentim sipas kritereve e kerkuara ne Dosjen e Tenderit , te cilat kane qene :

Aneksi 6. KRITERET PËR DHËNIEN E KONT

Kriteri për dhënien e kontratës

	Nën-kriteri	Koeficient
1	Çmimi më i lirë. Pikët e tenderit llogariten proporcionalisht	0.60
2	Përvoja për punë të ngjashme në 3 vitet e fundit.	0.20
3	Paisjet dhe mekanizimi që ka më shumë në pronësi.	0.10
4	Planin dinamik më i shkurtë dhe më mirë i detajuar.	0.10

Dhe per kete, po ju ofrojme nje ilustrim te thjeshte .

Per Lot 1 eshte rekomanduar OE R&Rukolli,Saba Belca Dega ne Kosove, Elmazaj Konstruktion,Tekno Konstrukt SHpk, duke qene i 9-ti OE ne liste sipas cmimit me te lire, perderisa OE Sallahu Shpk & Salillari ka qene OE I 3 -te ne radhe sipas listes se cmimit me te lire , ku poentimi per kete kriter ka qene 60% .

Ne kete rast Oferta e OE R&Rukolli ka qene prej 233,128.00 euro me e shtrenjte se oferta e OE Sallahu dhe Salillari.

(Duhet theksuar se dy operatoret ne rradhe para nesh, jane eliminuar nga Autoriteti Kontraktues per nje sere kerkesash te cilat nuk i kane plotesuar dhe nuk mund te kulaifikohen si OE te pergjegjeshem, Groma Hold & Rsm Company , dhe po ashtu OE Victoria Invest International.)

Apo tek kriteri i dyte Pervoja ne pune te ngjashme, mund te konstatohet se OE I rekomanduar nuk ka mbi 15 milion kontrata te realizuara ne 3 vitet e shkuara ne pune te ngjashme (shih Listen e kontratave te OE) , perderisa OE Sallahu Shpk dhe Salillari ka ofruar **minimum 115 milion euro vlere te kontratave te realizuara , pra pervoje ne pune te ngjashme ne 3 vitet e fundit . (Shih Listen e kontratave)**

KIJEVE DOLLC- LOT 1		
Nr	Kompania	Çmimi
1	Groma Hold EOOD, Rsm Company Shpk	6 999 494,84
2	Victoria Invest International & Victoria Shpk	7 084 939,40
3	Sallahu Shpk & Salillari Shpk	7 139 542,00
4	Empreus Shpk, Jaha Company Shpk , Premium Ks, Tofior, NNT ABC, Metag Insaat Ticaret	7 309 755,84
5	Granit Shpk & KNPSH Papenburg Adriani	7 346 466,21
6	NN 100% Design Shpk, Haxha Company , Integral & Milenium Construction , Capital Shpk	7 355 459,50
7	Ndertimi Ing Shpk, World Medium ,Adnan Bislimi B.I , Adea Constructio, Agim Morina, Rivera Company	7 372 385,50
8	Bujar Shabani B.I , El Bau Shpk, Kosova Asfalt, Beni Com SHpk	7 377 484,50
9	B Partolli , Eabr Beton, Illmaxa Konstruksion, Tekon Konstruction	7 551 070,00 Jo rekomandohet
10	Standard Beton Shpk, Arifaj Shpk, Burimi Shpk, Titan Beton, Company Zuka, Doni Fert , Monting SHpk	7 542 102,50
11	Lika Trade , Tofi DOO , Lika Company	7 585 236,28
12	Pro Co Group Shpk , Levantina Ingineria , Shkembi Gllareve	7 630 356,03
13	Eurokos Holding Shpk, Via Shpk, AL Asfalt Shpk, Abi Cons S	7 717 426,43
14	Rahovica Comere , Vedanshee Infrastructure pvt ltd	7 782 889,80
15	Kab Holding Shpk , Akelik Group OJSC	7 798 947,40
16	Geo Mineral Shpk ,Euro Via SHpk	7 832 139,20
17	Famis Co Hc , KIT -AK , Kag Asphalt Company	7 991 396,87
18	Eskavatori Shpk & Company Eskavatori	8 075 242,00
19	Makimsan Asfalt Taahut Insaat & Alfa I	8 095 312,89
20	Pe-Vlaku Shpk, Joos Krasniqi Baze Shpk	11 190 687,10
21	Top Bild Doel Skopje	1 266 769 610,00

Te njejtat veprime I ka ndermarre edhe ne Lot-et e tjera, psh tek Lot 3 ku eshte rekomanduar OE Lika Trade ,Tofi Doo ,Lika Company , duke qene i 6-ti OE ne liste sipas cmimit me te lire, perderisa OE Sallahu Shpk & Salillari duke qene OE I 3 -te ne radhe sipas listes se cmimit me te lire , ku poentimi per kete kriter ka qene 60% .

Ne kete rast Oferta e OE Lika Trade eshte 110,636.0 euro me e shtrenjte se oferta e OE Sallahu dhe Salillari.

(Duhet theksuar se dy operatoret ne rradhe para nesh, jane eliminuar nga Autoriteti Kontraktues per nje sere kerkesash te cilat nuk i kane plotesuar dhe nuk mund te kulaifikohen si OE te pergjegjeshem, BM Group dhe NNT Milazim Shala , dhe po ashtu OE Victoria Invest International.)

Apo tek kriteri i dyte Pervoja ne pune te ngjashme, mund te konstatohet se OE I rekomanduar nuk ka mbi 30 milion kontrata te realizuara ne 3 vitet e shkuara **ne pune te ngjashme** (shih Listen e kontratave te OE) , perderisa OE Sallahu Shpk dhe Salillari ka ofruar **minimum 115 milion euro vlere te kontratave te realizuara , pra pervoje ne pune te ngjashme ne 3 vitet e fundit . (Shih Listen e kontratave)**

KIJEVE DOLLC- LOT 3		
Nr	Kompania	Çmimi
1	Groma Hold EOOD, Rsm Company Shpk	4 987 421,13
2	BM Group , NNT Milazim Shala	5 080 238,95
3	Saltahu Shpk & Salillari Shpk	5 325 849,40
4	Empreus Shpk, Jaha Company Shpk , Premium Ks, Tofior, NNT ABC, Metag Insaat Ticaret	5 353 048,30
5	Vellezerit Hysa ,Gurebardhi Shpk	5 373 098,90
6	Edel Trade Tofi DOO Lizi Company	5 436 [illegible] Jashtëmarrje
7	Granit Shpk & KNPSH Papenburg Adriani	5 444 828,65
8	NN 100% Design Shpk, Haxha Company , Integral & Milenium Construction , Capital Shpk	5 459 564,00
9	Ndertimi Ing Shpk, World Medium ,Adnan Bislimi B.I , Adea Constructio, Agim Morina, Rivera Company	5 605 041,70
10	Eurokos Holding Shpk, Via Shpk, AL Asfalt Shpk, Abi Cons SHpk	5 634 684,18
11	Mirusha Company , Balegem DOO	5 669 158,11
12	Alb Star Shpk, Arbotec Shpk, Geo Construction Shpk	5 685 678,83
13	R Rukolli , Saba Beca, Elmazaj Konstruktion, Tekno Konstruction	5 859 870,40
14	Bujar Shabani B.I , El Bau Shpk, Kosova Asfalt, Beni Com SHpk	5 875 119,20
15	Famis Co Hc , KIT -AK , Kag Asphalt Company	5 906 089,68
16	Eskavatori Shpk & Company Eskavatori	5 910 536,20
17	Pro Co Group Shpk , Levantina Ingineria , Shkembi Gllareve	5 967 529,77
18	Geo Mineral Shpk ,Euro Via SHpk	6 105 699,50
19	Makimsan Asfalt Taahut Insaat & Alfa I	6 176 115,19
20	Rahovica Comere , Vedanshee Infrastructure pvt ltd	6 177 011,10

Po ashtu ,edhe sa I perket kapaciteteve teknike- pasijeve te ofruara mjafton te I referoheni Listave te paisjeve , dhe konstatohet se OE Sallahu Shpk dhe Salillari kane ofruar shumefish me shume paisje sesa qe jane kerkuar, ,duke arritur keshtu poentimin me te larte ne keto kritere te dhenies.

Per me teper , sic provohet edhe me poshte, operatoret e rekomanduar do te duhej te eliminoheshin nga procedura e prokurimit, sepse jane te pa pergjegjshem dhe nuk plotesojne kushtet dhe kriteret ne Dosjen e tenderit dhe kushtet dhe kriteret e dhenies se kontrates.

Pretendimi nr 6

Për Lot 2 : OE Empreus Shpk, Jaha Company Shpk , Premium Ks, Tofior, NNT ABC, Metag Insaat Ticaret - ky OE eshte i pa pergjegjshem sepse :

6.1 Nga qasja e pjesshme qe na eshte ofruar shohim se ky OE eshte I pa pergjegjshem dhe duhet te eliminohet nga procedura e prokurimit,pasi qe ka deshtuar qe te ofroje deshmite lidhur me Kerkesat e pershtatshmerise sipas Dosjes se Tenderit perkatesisht lidhur me piken :

b)Vërtetim nga Administrata Tatimore e vendit tuaj të themelimit, se ju nuk jeni me vonesë për pagesën e tatimeve së paku deri në tremujorin e fundit të vitit para datës së publikimit të Njoftimit të Kontratës

dhe po ashtu **c)Vërtetim nga Gjykata Themelore-Departamenti për Çështje Ekonomike - Një dokument te lëshuar nga Gjykata kompetente që vërteton se operatori ekonomik i përmbush "Kërkesat e pershtatshmerise" - të jetë i lëshuar së paku deri në tremujorin e fundit të vitit para datës së publikimit të Njoftimit të Kontratës**

Ky operatore ekonomik , per te gjithe pjesmarresit ne grup e konzorciumit ka ofruar sikurse Vertetimet e ATKse ashtu edhe ato nga Gjykata Ekonomik ne kundershtim me kerkesen e DT, ku eshte dashur te jene para publikimit te njoftimit te kontrates per te deshmuar pergjegjshmerine e tyre (pra para dt 08.03.2023) , ndersa jane ofruar ne te nxjerrura ne fazen vleresuese te tenderit , perkatesishte para dhenies se kontrates .

Per mos plotesim te ketyre kerkesave jane edhe vendime nga OSHP te tilla si 755/22 ku operatoret per mos plotesim te ketyre kerkesave jane eliminuar dhe jane shpallur te pa pergjegjshem nga procedura e prokurimit.

Nese I referohemi interpretimit te publikuar nga Komisioni Rregullativ per Prokurim Publik nr 6.22.11.2022 A duhet OE me rastin e dorezimit te ofertes te deshmojne se nuk jane ne vonese ne pagimin e tatimeve ndaj ATK-se ?

KRPP ofron interpretimin ligjor si ne vijim :

Kur OE rekomandohet per dhenie te Kontrates, para publikimit te Njoftimit mbi vendimin e AK-se , nga I njejti Kerkohet deshmia Vertetimi nga ATK dhe per te qene I praueshem OE sipas nenit 65 te LPP-se duhet te vertetoje se nuk eshte ne vonese pagimin e tatimeve ndaj ATK-se.

Ne perputhje me par 5 te nenit 65 , periudha kohore se ne cilen periudhe OE duhet te jete i "pranueshem"nderlidhjet me periudhen qe menjehere paraprine daten e publikimit te njoftimit te kontrates , qe do te thote se OE duhet te jete I pranueshem ne daten e publikimit te njoftimit.

Borxhet mund te lindin ne periudha te ndryshme, psh gjate procesit te vleresimit,gjate

Fazes se ankimimit, prandaj ky nen percaktohen kohen se kur OE duhet te jete I pranueshem.

VËRTETIM TATIMOR
TAX VERIFICATION
PORESKA POTVRDA

Administrata Tatimore e Kosovës verifikon se personi i identifikuar më poshtë:
Tax Administration of Kosovo certifies that the person identified below:
Poreska Administracija Kosova overava da dolje identifikaciono lice:

100

Emri i personit: Name of Person: Ime lice:	" EMPREUS " SH.P.K.
Numri Identifikues Personal: Personal Identification Number: Identifikacioni Lični Broj:	
Numri Fiskal: Fiscal Number: Fiskalni Broj:	810863052
Komuna: Municipality: Opština:	PRISHTINË
Data: Date: Datum:	20.12.2023
Arsyeja e lëshimit: Reasoning: Razlog izdavanja:	Aplikim për Tender

ka këtë gjendje tatimore në ATK:
has the following tax position with the TAK:
ima sledeću poresko stanje u PAK:

Personi është i regjistruar në ATK dhe nuk ka borxhe aktuale tatimore të pashlyera apo obligin tatimore.
This person is registered with TAK and has no current outstanding tax debts or other obligatio
Lice je registrovana u PAK i nema aktuelne neisplačene poreske dugove ili drugih poreskih oba

ATK vërteton se informatat e dhëna janë të sakta dhe të plota me datën e këtij vërtetimi tatimor, mirëpo, ky v përjashton obligimet tatimore që mund të lindin në të ardhmen.

ATK certifies that this information is correct and complete as of the date of this verification, but this verificati exclude future tax obligations.

PAK overava da su date informacije tačne i potpune sa datumom ove potvrde, ali ova podvrda ne isključuje p koja mogu nastati u budućnosti.

Vërtetimi vlen 90 ditë nga data e lëshimit
The verification is valid for 90 days from the day it is issued
Potvrda vazi 90 dana od dana kada je izdata

Verifikimin e këtij vërtetimi tatimor, mund ta bëni në linkun -
Verification of this tax verification, you can do on the link - Verifikaciju ove poreske potvrde, možete uve
https://eVertetimi.atk-ks.org/TaxVer/ReadTaxVer

Nr.Formës VT - 2; Korigjuar më 30.04.2013

Republika e Kosovës - Republika Kosova - Republic of Kosovo
Qeveria - Vlada - Government
Ministria e Financave, Punës dhe Transferave - Ministarstvo Finansija, Rada i Transfera -
Ministry of Finance, Labour and Transfers
Administrata Tatimore e Kosovës - Poreska Administracija Kosova -Tax Administration of Kosovo

VËRTETIM TATIMOR
TAX VERIFICATION
PORESKA POTVRDA

Administrata Tatimore e Kosovës verifikon se personi i identifikuar më poshtë:
Tax Administration of Kosovo certifies that the person identified below:
Poreska Administracija Kosova overava da dolje identifikaciono lice:

1001110460

Emri i personit: Name of Person: Ime lice:	Toifor SH.P.K.
Numri Identifikues Personal: Personal Identification Number: Identifikacioni Lični Broj:	
Numri Fiskal: Fiscal Number: Fiskalni Broj:	810484890
Komuna: Municipality: Opština:	PRISHTINË
Data: Date: Datum:	10.10.2023
Arsyeja e lëshimit: Reasoning: Razlog izdavanja:	Aplikim për Tender

ka këtë gjendje tatimore në ATK:
has the following tax position with the TAK:
ima sledeću poresko stanje u PAK:

Personi është i regjistruar në ATK dhe aktualisht është në marrëveshje me këste për të shlyer borxhe tatimore të mbetura
This person is registered with TAK and is currently in an installment agreement to satisfy outstanding tax debts
Lice je registrovana u PAK i aktuelno je u sporazumu u ratama za isplatu ostalih poreskih dugova

ATK vërteton se informatat e dhëna janë të sakta dhe të plota me datën e këtij vërtetimi tatimor, mirëpo, ky vërtetim nuk përjashton obligimet tatimore që mund të lindin në të ardhunen.

ATK certifies that this information is correct and complete as of the date of this verification, but this verification does not exclude future tax obligations.

PAK overava da su date informacije tačne i potpune sa datumom ove potvrde, ali ova podvrda ne isključuje poreska obaveza koja mogu nastati u budućnosti.

Vërtetimi vlen 90 ditë nga data e lëshimit
The verification is valid for 90 days from the day it is issued
Potvrda vazi 90 dana od dana kada je izdata

Verifikimin e këtij vërtetimi tatimor, mund ta bëni në linkun -
Verification of this tax verification, you can do on the link - Verifikaciju ove poreske potvrde, možete uveravati i linku:
https://eVertetimi.atk-ks.org/TaxVer/ReadTaxVer

Republika e Kosovës - Republika Kosova - Republic of Kosovo
Qeveria - Vlada - Government
Ministria e Financave - Ministarstvo za Finansije - Ministry of Finance
Administrata Tatimore e Kosovës - Poreska Administracija Kosovo - Tax Administration of Kosovo

VËRTETIM TATIMOR
TAX VERIFICATION
PORESKA POTVRDA

Administrata Tatimore e Kosovës verifikon se personi i identifikuar më poshtë:
Tax Administration of Kosovo certifies that the person identified below:
Poreska Administracija Kosova overava da dolje identifikaciono lice:

100104979

Emri i personit: Name of Person: Ime lice:	Premium - ks SH.P.K.
Numri Identifikues Personal: Personal Identification Number: Identifikacioni Lični Broj:	
Numri Fiskal: Fiscal Number: Fiskalni Broj:	810833592
Komuna: Municipality: Opština:	PRISHTINË
Data: Date: Datum:	20.04.2023
Arsyeja e lëshimit: Reasoning: Razlog izdavanja:	Aplikim për Tender

ka këtë gjendje tatimore në ATK:
has the following tax position with the TAK:
ima sledeću poresko stanje u PAK:

Personi është i regjistruar në ATK dhe aktualisht është në marrëveshje me këste për të shlyer borxhe tatimore të mbetura
This person is registered with TAK and is currently in an installment agreement to satisfy outstanding ta debts
Lice je registrovana u PAK i aktuelno je u sporazumu u ratama za isplatu ostalih poreskih dugova

ATK vërteton se informatat e dhëna janë të sakta dhe të plota me datën e këtij vërtetimi tatimor, mirëpo, ky vërtetim nu përjashton obligimet tatimore që mund të lindin në të ardhmen.

ATK certifies that this information is correct and complete as of the date of this verification, but this verification does no exclude future tax obligations.

PAK overava da su date informacije tačne i potpune sa datumom ove potvrde, ali ova podvrda ne isključuje poreska ob koja mogu nastati u budućnosti.

Vërtetimi vlen 90 ditë nga data e lëshimit
The verification is valid for 90 days from the day it is issued
Potvrda vazi 90 dana od dana kada je izdata

Verifikimin e këtij vërtetimi tatimor, mund ta bëni në linkun -

REPUBLIKA E TURQISË
MINISTRIA E FINANCAVE
KRYESIA E ADMINISTRATËS SË TË ARDHURAVE
ZYRA TATIMORE NË INTERNET

Data e Përgjigjës në Kë

DREJTORIA E PËRGJITHSHME E NDËRMARRJEVE MINERAI

Nga shqyrtimi i të dhënave tona është konstatuar se tatimpaguesi, in jepet më poshtë, nuk ka borxhe të prapambetura deri më datë 09.11.2023.

Ky dokument jepet në kuadër të nënit 10 paragrafit 4 nënparagr Prokurimit Publik numër 4734
Ju informojm me respekt.

VERIFIKUESI

034231 Zyra Tatimore Boğaziçi Kur
006282 Zyra Tatimore Harçlar
006281 Zyra Tatimore Ankara İhtisas
001255 Zyra Tatimore Çukurova
006279 Zyra Tatimore Kahramankazan
006266 Zyra Tatimore Yeğenbey
006276 Zyra Tatimore Başkent
006265 Zyra Tatimore Doğanbey
034276 Zyra Tatimore Şişli
006252 Zyra Tatimore Veraset ve İntikal

Emri dhe Mbiemri : METAG İNŞAAT TİCARET ANONİM ŞİRKETİ (
Nr. Fiskal : 6190206355
Afresa e Shoqërisë : Konutkent Mah., 3028 Cad., No.: 6/29, Çanklay

Data e Kërkesës : 09.11.2023
Numri i Kërkesës (**) : 1xloqk0dpn1es4

* Është data e përpilimit të kërkesës
** Ky shkresë është krijuar nga Zyra e Taksave në Internet. Ju mund të kontrolloni saktë bërë identifikimin në https://intvrg.gib.gov.tr' me informacionin tuaj të identitetit të Repub kodin e përdoruesit dhe duke përdorur numrin e kërkesës dhe informacionin e numrit të id 'Kërkimi i Kërkesës' menu nën "Kërkim i Përgjithshëm dhe Transaksione Llogaritje".

Me aktvendimin e Gjykatës së Qarkut në Prishtinë Agj. Nr. 208/2011 të datës 23. TUNUSLU jam përcaktuar si përkthyes-interpret gjyqësor i Gjykatës së Qarkut në Shqip, Turqisht, Kroatisht dhe Sërbisht dhe si përkthyes i gjykatës se larte permen dokument e kam përkthyer në përputhje me dokumentin orgjinal që me është do prej gjuhës Turke në gjuhën Shqipe

REPUBLIKA E KOSOVËS
REPUBLIKA KOSOVA – REPUBLIC OF KOSOVO

GJYKATA KOMERCIALE
PRIVREDNI SUD – COMMERCIAL COURT

GjA.

GJYKATA KOMERCIALE E KOSOVËS, në bazë të kërkesës së palës në Rregullores Nr.07/2022 për Organizimin e Brendshëm dhe Sistematizimin e Vende në Gjykatën Komerciale të datë 29.07.2022, lëshon këtë: *PRIVREDNI SUD KO osnovu zahteva stranke u smislu Uredbe 07/2022 o Unutrašnjoj Organizaciji i Sist Radnih, Mesta u Privrednom Sudu od 29.07.2022, izdaje ovo:*

ÇERTIFIKATË
UVERENJE

Në regjistrat e Gjykatës Komerciale të Kosovës, *U registrima Privrednog suda Kos* Nuk ka - evidencë se operatori ekonomik **EMPREUS SH.P.K. Prishtinë** me regjistrimit **810863052** është - shpallur i falimentuar ose insolvent gjatë dy (2) kaluara, dhe se ndaj të njëjtit është e iniciuar procedura e falimentimit, përk likuidimit. *Nema dokaza da je ekonomski operator, sa brojem biznisa, proglašen po ili nesolventan u protekle dve godine, i protiv istog, pokrenut postupak stečaja odnos /likvidacije*

Kjo Çertifikatë lëshohet në kuptim të nenit 65 paragrafi 4 nën paragrafi 4.1 dhe 4 Nr.04/L-042 për Prokurimin Publik në Republikën e Kosovës. *Ovo Uverenje izd osnovu člana 65 stav 4 podstav 4.1 i 4.2 Zakona br.04/L-042 o Javnoj Nabavci Kosova.*

E njëjta është kërkuar nga pala me qëllim të pjesëmarrjes në **Tender** dhe nuk mund t për qëllime tjera. *Ista je zatražena od stranke s ciljem učešća za Tender, i ne može se za druge svrhe.*

Taksa është paguar sipas Tarifës për taksa gjyqësore në shumë prej pesë (5) €, e pa nenin 12.17 të Udhëzimit Administrativ të KGJK-së, nr. 1/2017, në fuqi nga data *Taksa je plaćena po Tarifi za sudske takse u iznosu od 5€, predviđeno čla Administrativnog Upustva SSK-a, br. 1/2017, na snazi od dana 1.6.2017god.*

Afrim ADEMI

REPUBLIKA E KOSOVËS
REPUBLIKA KOSOVA – REPUBLIC OF KOSOVO

GJYKATA KOMERCIALE
PRIVREDNI SUD – COMMERCIAL COURT

GjA.nr.7469-23
22.12.2023

GJYKATA KOMERCIALE E KOSOVËS, në bazë të kërkesës së palës në kuptim të Rregullores Nr.07/2022 për Organizimin e Brendshëm dhe Sistematizimin e Vendeve të Punës në Gjykatën Komerciale të datë 29.07.2022, lëshon këtë: *PRIVREDNI SUD KOSOVA, na osnovu zahteva stranke u smislu Uredbe 07/2022 o Unutrašnjoj Organizaciji i Sistematizaciji Radnih, Mesta u Privrednom Sudu od 29.07.2022, izdaje ovo:*

ÇERTIFIKATË
UVERENJE

Në regjistrat e Gjykatës Komerciale të Kosovës, *U registrima Privrednog suda Kosova* Nuk ka - evidencë se operatori ekonomik **Premium – ks SH.P.K. Prishtinë** me numër të regjistrimit **810833592** është - shpallur i falimentuar ose insolvent gjatë dy (2) viteve të kaluara, dhe se ndaj të njëjtit është e iniciuar procedura e falimentimit, përkatësisht e likuidimit. *Nema dokaza da je ekonomski operator, sa brojem biznisa, proglašen pod stečajem ili nesolventan u protekle dve godine, i protiv istog, pokrenut postupak stečaja odnosno stečaja /likvidacije*

Kjo Çertifikatë lëshohet në kuptim të nenit 65 paragrafi 4 nën paragrafi 4.1 dhe 4.2 i Ligjit Nr.04/L-042 për Prokurimin Publik në Republikën e Kosovës. *Ovo Uverenje izdaje se na osnovu člana 65 stav 4 podstav 4.1 i 4.2 Zakona br.04/L-042 o Javnoj Nabavci Republike Kosova.*

E njëjta është kërkuar nga pala me qëllim të pjesëmarrjes në **Tender** dhe nuk mund të përdoret për qëllime tjera. *Ista je zatražena od stranke s ciljem učešća za Tender, i ne može se upotrebiti za druge svrhe.*

Taksa është paguar sipas Tarifës për taksa gjyqësore në shumë prej pesë (5) €, e paraparë me nenin 12.17 të Udhëzimit Administrativ të KGJK-së, nr. 1/2017, në fuqi nga data 1.5.2017. *Taksa je plaćena po Tarifi za sudske takse u iznosu od 5€, predviđeno članom 12.17 Administrativnog Upustva SSK-a, br. 1/2017, na snazi od dana 1.5.2017god.*

Afrim ADEMI

Referent i gjykatës / Referent Suda

REPUBLIKA E KOSOVËS GJYKATA KOMERCIALE KOMERCIJALNI SUD REPUBLIKA KOSOVA

REPUBLIKA E KOSOVËS
REPUBLIKA KOSOVA – REPUBLIC OF KOSOVO

GJYKATA KOMERCIALE
PRIVREDNI SUD – COMMERCIAL COURT

GjA.nr.6593-23
13.11.2023

GJYKATA KOMERCIALE E KOSOVËS, në bazë të kërkesës së palës në kuptim të Rregullores Nr.07/2022 për Organizimin e Brendshëm dhe Sistematizimin e Vendeve të Punës në Gjykatën Komerciale të datë 29.07.2022, lëshon këtë: *PRIVREDNI SUD KOSOVA, na osnovu zahteva stranke u smislu Uredbe 07/2022 o Unutrašnjoj Organizaciji i Sistematizaciji Radnih, Mesta u Privrednom Sudu od 29.07.2022, izdaje ovo:*

Ç E R T I F I K A T Ë

U V E R E N J E

Në regjistrat e Gjykatës Komerciale të Kosovës, *U registrima Privrednog suda Kosova*
Nuk ka - evidencë se operatori ekonomik **NNT ABC SH.P.K Podujevë** me numër të regjistrimit **811911751** është - shpallur i falimentuar ose insolvent gjatë dy (2) viteve të kaluara, dhe se ndaj të njëjtit është e iniciuar procedura e falimentimit, përkatësisht e likuidimit. *Nema dokaza da je ekonomski operator, sa brojem biznisa, proglašen pod stečajem ili nesolventan u protekle dve godine, i protiv istog, pokrenut postupak stečaja odnosno stečaja /likvidacije*

Kjo Çertifikatë lëshohet në kuptim të nenit 65 paragrafi 4 nën paragrafi 4.1 dhe 4.2 i Ligjit Nr.04/L-042 për Prokurimin Publik në Republikën e Kosovës. *Ovo Uverenje izdaje se na osnovu člana 65 stav 4 podstav 4.1 i 4.2 Zakona br.04/L-042 o Javnoj Nabavci Republike Kosova.*

E njëjta është kërkuar nga pala me qëllim të pjesëmarrjes në **Tender** dhe nuk mund të përdoret për qëllime tjera. *Ista je zatražena od stranke s ciljem učešća za Tender, i ne može se upotrebiti za druge svrhe.*

Taksa është paguar sipas Tarifës për taksa gjyqësore në shumë prej pesë (5) €, e paraparë me nenin 12.17 të Udhëzimit Administrativ të KGJK-së, nr. 1/2017, në fuqi nga data 1.5.2017. *Taksa je plaćena po Tarifi za sudske takse u iznosu od 5€, predviđeno članom 12.17 Administrativnog Upustva SSK-a, br. 1/2017, na snazi od dana 1.5.2017god.*

Afrim ADEMI

Referent i gjykatës / Referent Suda

REPUBLIKA E KOSOVËS GJYKATA KOMERCIALE KOMERCIJALNI SUD REPUBLIKA KOSOVA

Para nxjerrjes se vendimit te AK ,kemi derguar deshmi shtese tek Autoriteti Kontraktues sipas Kerkeses per Rishqyrtim ,marre parasysh kohen e shkurter qe AK e ka lene per qasje ne dokumente, qe u sqarua ne pretendimet e mesiperme.

Pas shqyrtimit te disa dokumenteve te cilat nuk i jane fshehur, konstatohet se ky OE eshte I pa pergjegjshem dhe duhet te eliminohet nga procedura e prokurimit :

6.2 OE ka ofruar Marreveshjen e konzorciumit ne kundershtim me Kerkesen 11.1 te Dosjes se tenderit ‘’ Krijimi I nje grupi te operatoreve ekonomik’’ ku ne piken a kerkohet :
një deklaratë e qartë ku të gjithë anëtarët e grupit janë bashkërisht dhe individualisht përgjegjës për përmbajtjen e grupit të tenderit **dhe, në rast se grupit i epet kontrata, për ekzekutimin e kontratës**

Palet ofertuese, ne piken 12 te Marreveshjes se tyre te konzorciumit deklarojne se ‘’ **pergjegjes per ekzekutimin e kontrates eshte Lideri I grupit ‘’** gje qe eshte ne kundershtim me kerkesen e lartecekur ne DT , ku kerkohet qe te gjithe antaret individualisht dhe bashkarisht te jene pergjegjes per ekzekutimin e kontrates.

Ne kete rast , ky OE duhet te eliminohet njesoj sikurse Grupi I operatoreve ekonomik " Groma Hold dhe RSM Company" pasi qe kane ofruar Marreveshjen e konzorciumit ne kundershtim me Ligjin e Prokurimit dhe kerkesat e DT .

Prove Marreveshja e konzorciumit :

12. The execution of the Contract, shall be the responsibility of the Leading Member;

METAG INSAAT TICARET A.Ş.

13. The members in the Joint Venture/Consortium are bound to remain in the Joint Venture /Consortium for the entire period of the Contract's implementation;

IN FAITH AND TESTIMONY, WHEREOF THE PARTIES HERETO HAVE SIGNED THESE PRESENTS ON THE DATE, MONTHS AND YEAR FIRST ABOVE WRITTEN.

Donjetë Rexha, Director for EMPREUS SH.P.K

Signature and Stamp
Date: 3rd of May, 2023

Driton Bajrami, Director for PREMIUM-KS SH.P.K

Signature and Stamp
Date: 3rd of May, 2023

Jahir Hoxha, Director for JAHA COMPANY SH.P.K

Signature and Stamp
Date: 3rd of May, 2023

Pajtim Jakupi, Director for NNT ABC SH.P.K

Signature and Stamp
Date: 3rd of May, 2023

Enver Zymeri, Director for TOIFOR SH.P.K

Tayfun Sezgin Kayas, General Manager for METAG INSAAT TICARET ANONIM SIRKETI

METAG INSAAT TICARET A.Ş.

6.3 OE eshte I pa pergjegjshem per faktin se ka deshtuar qe te plotesoje kerkesen e DT

Plani Dinamik - duhet të prezentohet sa më i detajuar i mundëshëm (duke i përfshirë të gjitha aktivitetet/pozicionet

që janë të përfshira nëpër paramasa) nga ana e ofertuesit.

OE ne planin dinamik te ofruar ka deshtuar qe te plotesoje pozicione te ndryshme sipas paramases , duke mos u lene as nje periudhe kohore te realizimit, qe

nenkupton se ato pozicione ka rrezik qe te mos perfundohen asnjehere,e qe rrjedhimisht e bejen OE te pa pergjegjshem.

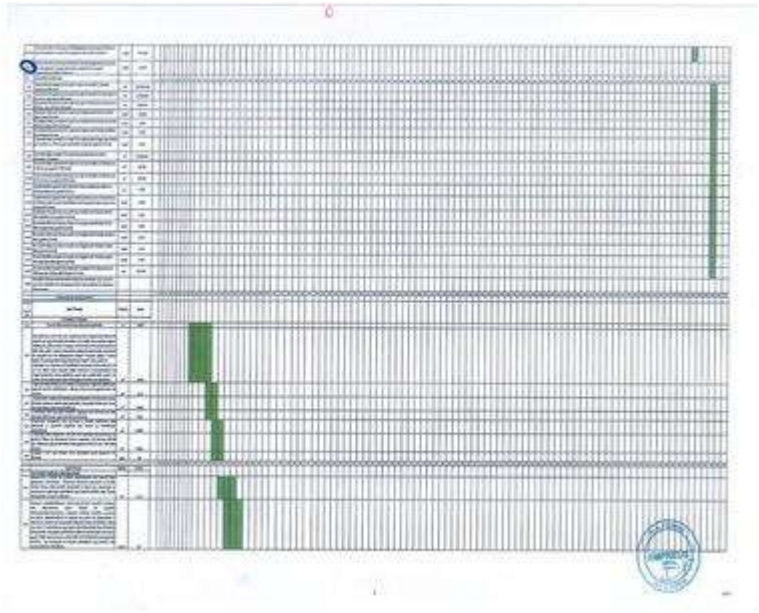

6.4 Ndersa, për dokumentet te cilat ne kundershtim nuk na eshte ofruar qasje kemi dyshimet se ky OE nuk i ploteson

- Operatori ekonomik duhet te ofroj deshmi te kenaqshme AK se qarkullimi vjetor I Operatorit Ekonomik, gjate tre viteve te fundit ka qene ne vlere prej jo me pak se :

Pjesen e I-re 16,000,000.00 euro

Pjesen e II-te 14,000,000.00 euro

Pjesen e III-te 12,000,000.000 euro

Pjesen e IV-te 20,000,000.00 euro

- Kapital te mjaftueshem per realizimin e kontrates (lideri I grupit duhet te kete min 40% te mbeshtetjes bankare),

Pjesen e I-re 1,600,000.00 euro

Pjesen e II-te 1,400,000.00 euro

Pjesen e III=te 1,200,000.00 euro

Pjesen e IV-te 2,000,000.00 euro.

-OE duhet te ofroj stafin profesional dhe ate si vijon

-Menaxher I projektit – Inxhinier I dip. I ndertimtarise.

-Udheheqes I punishtes -Inxhinier I dip. I ndertimtarise.

-Inxhinier I dip.i ndertimtarise -drejtimi Hidroteknik

-Inxhinier I dip. I gjeodezise

-Inxhinier I dip. I komunikacionit

-Inxhinier I dip. I elektroteknikes

- Pasijet dhe mekanizimi i nevojshem per realizimin e kontrates

- OE duhet te jete I licensuar leje per aktivitete te veqanta per prodhimin e bazes se asfaltit, prodhimin e bazes se betonit dhe OE duhet te jete I licensuar si gurethyes zhavorr.

Deshmi te kete kopjen e licenses lejesper aktivitete te veqanta ne pronese apo marrveshje furnizimi per aktivitetet e lartecekura.

- Kontratat e realizuara per periudhen e shkuar .

Nga ato cfarë u prezantua më lartë , ky OE është i pa përgjegjshëm dhe duhet të eliminohet nga procedura e prokurimit.

Pretendimi nr 7

Për Lot 3 eshte rekomanduar GOE: Lika Trade Sh.p.k ; TOFI doo; Lika Company SH.P.K. - Ky OE eshte i pa pergjegjshem sepse :

7.1 Ky OE eshte I pa pergjegjshem dhe duhet te eliminohet nga procedura e prokurimit,pasi qe ka deshtuar qe te ofroje kerkesat e pershtatshmerise sipas Dosjes se Tenderit perkatesisht lidhur me

b)Vërtetim nga Administrata Tatimore e vendit tuaj të themelimit, se ju nuk jeni me vonesë për pagesën e tatimeve së paku deri në tremujorin e fundit të vitit para datës së publikimit të Njoftimit të Kontratës

dhe po ashtu **c)Vërtetim nga Gjykata Themelore-Departamenti për Çështje Ekonomike - Një dokument te lëshuar nga Gjykata kompetente që vërteton se operatori ekonomik i përmbush "Kërkesat e pershtatshmerise" - të jetë i lëshuar së paku deri në tremujorin e fundit të vitit para datës së publikimit të Njoftimit të Kontratës**

Ky operatore ekonomik , per te gjithe pjesmarresit ne grup ka ofruar sikurse Vertetimet e ATKse ashtu edhe ato nga Gjykata Ekonomik ne kundershtim me kerkesen e DT, ku eshte dashur te jene para publikimit te njoftimit te kontrates per te deshmuar pergjegjshmerine e tyre , ndersa jane ofruar ne fazen para njotimit per dhenie te kontrates.

Ky operatore ekonomik , per te gjithe pjesmarresit ne grup e konzorciumit ka ofruar sikurse Vertetimet e ATKse ashtu edhe ato nga Gjykata Ekonomik ne kundershtim me kerkesen e DT, ku eshte dashur te jene para publikimit te njoftimit te kontrates per te deshmuar pergjegjshmerine e tyre (pra para dt 08.03.2023) , ndersa jane ofruar ne te nxjerrura ne fazen vleresuese te tenderit , perkatesishte para dhenies se kontrates .

Per mos plotesim te ketyre kerkesave jane edhe vendime nga OSHP te tilla si 755/22 ku operatoret per mos plotesim te ketyre kerkesave jane eliminuar dhe jane shpallur te pa pergjegjshem nga procedura e prokurimit.

Nese I referohemi interpretimit te publikuar nga Komisioni Rregullativ per Prokurim Publik nr 6.22.11.2022 A duhet OE me rastin e dorezimit te ofertes te deshmojne se nuk jane ne vonese ne pagimin e tatimeve ndaj ATK-se ?

KRPP ofron interpretimin ligjor si ne vijim :

‘’Kur OE rekomandohet per dhenie te Kontrates, para publikimit te Njoftimit mbi vendimin e AK-se , nga I njejti Kerkohet deshmia Vertetimi nga ATK dhe per te qene I praueshem OE sipas nenit 65 te LPP-se duhet te vertetoje se nuk eshte ne vonese pagimin e tatimeve ndaj ATK-se.

Ne perputhje me par 5 te nenit 65 , periudha kohore se ne cilen periudhe OE duhet te jete i ‘’pranueshem’’ nderlidhjet me periudhen qe menjehere paraprine daten e publikimit te njoftimit te kontrates , qe do te thote se OE duhet te jete I pranueshem ne daten e publikimit te njoftimit.

Borxhet mund te lindin ne periudha te ndryshme, psh gjate procesit te vleresimit,gjate

Fazes se ankimimit, prandaj ky nen percaktohen kohen se kur OE duhet te jete I pranueshem.

Republika e Kosovës - Republika Kosova - Republic of Kosovo
Qeveria - Vlada - Government
Ministria e Financave, Punës dhe Transfereve - Ministarstvo Finansija, Rada i Transfera -
Ministry of Finance, Labour and Transfers
Administrata Tatimore e Kosovës - Poreska Administracija Kosovo -Tax Administration of Kosovo

VËRTETIM TATIMOR
TAX VERIFICATION
PORESKA POTVRDA

Administrata Tatimore e Kosovës verifikon se personi i identifikuar më poshtë:
Tax Administration of Kosovo certifies that the person identified below:
Poreska Administracija Kosova overava da dolje identifikaciono lice:

1001

Emri i personit: Name of Person: Ime lice:	Lika Trade SH.P.K.
Numri Identifikues Personal: Personal Identification Number: Identifikacioni Lični Broj:	
Numri Fiskal: Fiscal Number: Fiskalni Broj:	810218116
Komuna: Municipality: Opština:	DEÇAN
Data: Date: Datum:	19.12.2023
Arsyeja e lëshimit: Reasoning: Razlog izdavanja:	Aplikim për Tender

ka këtë gjendje tatimore në ATK:
has the following tax position with the TAK:
ima sledeću poresko stanje u PAK:

Personi është i regjistruar në ATK dhe nuk ka borxhe aktuale tatimore të pashlyera apo obligi tatimore.

ATK vërteton se informatat e dhëna janë të sakta dhe të plota me datën e këtij vërtetimi tatimor, mirëpo, ky përjashton obligimet tatimore që mund të lindin në të ardhmen.

ATK certifies that this information is correct and complete as of the date of this verification, but this verificat exclude future tax obligations.

PAK overava da su date informacije tačne i potpune sa datumom ove potvrde, ali ova podvrda ne isključuje koja mogu nastati u budućnosti.

Vërtetimi vlen 90 ditë nga data e lëshimit
The verification is valid for 90 days from the day it is issued
Potvrda vazi 90 dana od dana kada je izdata

Verifikimin e këtij vërtetimi tatimor, mund ta bëni në linkun -

Republika e Kosovës - Republika Kosova - Republic of Kosovo
Qeveria - Vlada - Government
Ministria e Financave, Punës dhe Transfereve - Ministarstvo Finansija, Rada i Transfera -
Ministry of Finance, Labour and Transfers
Administrata Tatimore e Kosovës - Poreska Administracija Kosovo -Tax Administration of Kosovo

VËRTETIM TATIMOR
TAX VERIFICATION
PORESKA POTVRDA

Administrata Tatimore e Kosovës verifikon se personi i identifikuar më poshtë:
Tax Administration of Kosovo certifies that the person identified below:
Poreska Administracija Kosova overava da dolje identifikaciono lice:

100

Emri i personit: Name of Person: Ime lice:	Lika Company SH.P.K.
Numri Identifikues Personal: Personal Identification Number: Identifikacioni Lični Broj:	
Numri Fiskal: Fiscal Number: Fiskalni Broj:	811551565
Komuna: Municipality: Opština:	FUSHË KOSOVË
Data: Date: Datum:	19.12.2023
Arsyeja e lëshimit: Reasoning: Razlog izdavanja:	Aplikim për Tender

ka këtë gjendje tatimore në ATK:
has the following tax position with the TAK:
ima sledeću poresko stanje u PAK:

Personi është i regjistruar në ATK dhe nuk ka borxhe aktuale tatimore të pashlyera apo oblig
tatimore.

ATK vërteton se informatat e dhëna janë të sakta dhe të plota me datën e këtij vërtetimi tatimor, mirëpo, ky
përjashton obligimet tatimore që mund të lindin në të ardhmen.

ATK certifies that this information is correct and complete as of the date of this verification, but this verific
exclude future tax obligations.

PAK overava da su date informacije tačne i potpune sa datumom ove potvrde, ali ova podvrda ne isključuj
koja mogu nastati u budućnosti.

GjA.nr.6152-23
24.10.2023

GJYKATA KOMERCIALE E KOSOVËS, në bazë të kërkesës së palës në kuptim të Rregullores Nr.07/2022 për Organizimin e Brendshëm dhe Sistematizimin e Vendeve të Punës në Gjykatën Komerciale të datë 29.07.2022, lëshon këtë: *PRIVREDNI SUD KOSOVA, na osnovu zahteva stranke u smislu Uredbe 07/2022 o Unutrašnjoj Organizaciji i Sistematizaciji Radnih, Mesta u Privrednom Sudu od 29.07.2022, izdaje ovo:*

ÇERTIFIKATË
UVERENJE

Në regjistrat e Gjykatës Komerciale të Kosovës, *U registrima Privrednog suda Kosova*
Nuk ka - evidencë se operatori ekonomik **Lika Trade SH.P.K. Deçan** me numër të regjistrimit **810218116** është - shpallur i falimentuar ose insolvent gjatë dy (2) viteve të kaluara, dhe se ndaj të njëjtit është e iniciuar procedura e falimentimit, përkatësisht e likuidimit. *Nemaj dokazu da je ekonomski operator, sa brojem biznisa, proglašen pod stečajem ili nezolventan u protekle dve godine, i protiv istog, pokrenut postupak stečaja odnosno stečaja /likvidacije*

Kjo Çertifikatë lëshohet në kuptim të nenit 65 paragrafi 4 nën paragrafi 4.1 dhe 4.2 i Ligjit Nr.04/L-042 për Prokurimin Publik në Republikën e Kosovës. *Ovo Uverenje izdaje se na osnovu člana 65 stav 4 podstav 4.1 i 4.2 Zakona br.04/L-042 o Javnoj Nabavci Republike Kosova.*

E njëjta është kërkuar nga pala me qëllim të pjesëmarrjes në **Tender** dhe nuk mund të përdoret për qëllime tjera. *Ista je zatražena od stranke s ciljem učešća za Tender, i ne može se upotrebiti za druge svrhe.*

Taksa është paguar sipas Tarifës për taksa gjyqësore në shumë prej pesë (5) **€**, e parapagë me nenin 12.17 të Udhëzimit Administrativ të KGJK-së, nr. 1/2017, në fuqi nga data 1.5.2017. *Taksa je plaćena po Tarifi za sudske takse u iznosu od 5€, predviđeno članom 12.17 Administrativnog Uputstva SSK-a, br. 1/2017, na snazi od dana 1.5.2017god.*

Afrim ADEMI

Referenti i gjykatës / Referent Suda

REPUBLIKA KOSOVA – REPUBLIC OF KOSOVO

GJYKATA KOMERCIALE
PRIVREDNI SUD – COMMERCIAL COURT

GjA.nr.6150-23
24.10.2023

GJYKATA KOMERCIALE E KOSOVËS, në bazë të kërkesës së palës në kuptim të Rregullores Nr.07/2022 për Organizimin e Brendshëm dhe Sistematizimin e Vendeve të Punës në Gjykatën Komerciale të datë 29.07.2022, lëshon këtë: *PRIVREDNI SUD KOSOVA, na osnovu zahteva stranke u smislu Uredbe 07/2022 o Unutrašnjoj Organizaciji i Sistematizaciji Radnih, Mesta u Privrednom Sudu od 29.07.2022, izdaje ovo:*

ÇERTIFIKATË

UVERENJE

Në regjistrat e Gjykatës Komerciale të Kosovës, *U registrima Privrednog suda Kosova* Nak ka - evidencë se operatori ekonomik **Lika Company SH.P.K. Fushë Kosovë** me numër të regjistrimit **811551565** është - shpallur i falimentuar ose insolvent gjatë dy (2) viteve të kaluara, dhe se ndaj të njëjtit është e iniciuar procedura e falimentimit, përkatësisht e likuidimit. *Nema dokaza da je ekonomski operator, sa brojem biznisa, proglašen pod stečajem ili nesolventan u protekle dve godine, i protiv istog, pokrenut postupak stečaja odnosno stečaja /likvidacije*

Kjo Çertifikatë lëshohet në kuptim të nenit 65 paragrafi 4 nën paragrafi 4.1 dhe 4.2 i Ligjit Nr.04/L-042 për Prokurimin Publik në Republikën e Kosovës. *Ovo Uverenje izdaje se na osnovu člana 65 stav 4 podstav 4.1 i 4.2 Zakona br.04/L-042 o Javnoj Nabavci Republike Kosova.*

E njëjta është kërkuar nga pala me qëllim të pjesëmarrjes në **Tender** dhe nuk mund të përdoret për qëllime tjera. *Ista je zatražena od stranke s ciljem učešća za Tender, i ne može se upotrebiti za druge svrhe.*

Taksa është paguar sipas Tarifës për taksa gjyqësore në shumë prej pesë (5) **€**, e paraparë me nenin 12.17 të Udhëzimit Administrativ të KGJK-së, nr. 1/2017, në fuqi nga data 1.5.2017. *Taksa je plaćena po Tarifi za sudske takse u iznosu od 5€, predviđeno članom 12.17 Administrativnog Uputstva SSK-a, br. 1/2017, na snazi od dana 1.5.2017god.*

Afrim ADEMI

Referent i gjykatës / Referent Suda

Crna Gora
Ministarstvo pravde
Odjeljenje za kaznenu i prekršajnu evidenciju

Broj: 11-0702-17127/23
Podgorica, 19.10.2023. godine. A.T.

Na osnovu člana 42 Zakona o odgovornosti pravnih lica za krivična djela, a na zahtj
Amel Mujević, JMB: 2001988272012
Ministarstvo pravde
izdaje sljedeće

Uvjerenje

Da za sljedeće pravno lice:

Naziv: TOFI DOO ROŽAJE
Sjedište: Crna Gora Rožaje
Djelatnost: 0811 Vađenje građevinskog i ukrasnog kamena, krečnjaka, sirovog gipsa, krede i škriljca
Registarski broj: 5-0059421
Matični broj (PIB): 02066769
Ime i prezime odgovornog lica: Amel Mujević
JMB odgovornog lica: 2001988272012

U kaznenoj evidenciji NE POSTOJE podaci o osuđivanosti pravnog lica.

Ovo uvjerenje izdaje se podnosiocu zahtjeva radi: učešća na tenderu
Prijava države primjenjivosti: Crna Gora

Taksa po tarifnom broju 26 Zakona o administrativnim taksama, u iznosu od 3 eura je plaćena.

Tanja Popović

NAČELNICA
Tanja Popović

Ovaj dokument je generisan od strane
19.10.2023. go

7.2 OE eshte I pa pergjegjshem per faktin se i njejti ka deshtuar qe te ofroje deshmi se

ploteson piken 10 te Listes se paisjeve ku eshte kerkuar Grejder 12-16t 3 cope .

Per kete pike ky OE ja ofruar ka ofruar 4 Greder

Ne piken 1 eshte Greder O&K tip 156.6

Ne piken nr.2 eshte Greder Faun , I preznatuar me nje Fature per te cilin nuk mund te verifikohet se sa eshte pesha e paisjes dhe as cfare modeli apo ndonje te dhene tjeter qe deshmon se grederi ka kapacitetin e kerkuar , dhe si I tille nuk mund te kosniderohet deshmi e pranueshme.

NTP KASTRIOTI Carralevë Tel.044 044 044

NRB: 80004001

Fatura Nr :3/2007

bleresi: "Lika Trade" Shpk
adresa: Deçan

Nr.i biznesit:7038338

N	Pershkrimi	Sasia	Cmimi me TVSH	Vlera me TVSH	Kombëtare me TVSH
1	Grejder I tipit Faun	1	13,043.48 €	13,043.48 €	15,000.06€
			Gjithsej:	13,043.48 €	

data: 21.03.2007

nënshkrimi dhe vula e shitësit:

nënshkrimi blerës

Ne piken nr 3 ka ofruar Greder HGM BG , ka peshe 14.5t

Ndersa ne piken nr 4 ka ofruar Greder O&K tip 156.6A I cili eshte 16.2 ton ,

Grederat Nr 1 dhe numer 4 jane te ngjashem siq e kemi ofruar edhe ne(Sallahu&Salillari) Grederin peshen 16.200 ton dhe vit prodhimi 2004 , por qe grederi yne ka qene I pa pranueshem per AK, ndersa me te njejtat specifika I pranueshem nga OE Lika Trade.

Ky per ne eshte standard I dyfishte I vleresimit, marre ne konsiderate se ne si OE jemi te rradhitur edhe me oferte me te lire sesa Lika trade per Lot 3 prej 110,636.09euro , dhe kemi ofruar shumefish kapacitetet sipas kritereve per dhenie te kontrates .

Me date 09.01.2023, kemi dorezuar deshmi shtese sipas Kerkeses per Rishqyrtim lidhur me pa pergjegjshmerine e ketij operatori ekonomik.

7.3 OE eshte i pa pergjegjshem per faktin se ka deshtuar te plotesoje Kerkesen nr 6 te Listes se paisjeve ku eshte kerkuar Ngarkues kapac 0.4-1m3 ku per Lotin me te madh jane kerku 5 cope .

Operatori ka ofruar 8 ngarkues, 6 prej te cileve jane Ngarkues mbi 3m3 , pra qe e tejkalojne kapacitetin e kerkuar , ku Vetem 2 prej tyre i ka sipas kerkeses, me qe rast pra OE eshte i pa pergjegjshem.

				1997. 03-176-FN. CKA 0993367, Mire.
6.	Ngarkues, kapac. 0.4 - 1 m³	3	8	**1.Marka Liebherr,Tipi L-554**,Viti I prodhimit 1999,DUD IF 020876 Mire Mire - Në pronësi "Lika Trade"sh.p.k **2.Marka Hanomag,Tipi 55D**,Viti i prodhimit 1987, Fat 38/2010,DUD R 5777 Mire Mire -

Numri i Prokurimit: *205 23 1843 511*– Titulli : Zgjerimi i rrugës nacionale N9-Segmenti Kijevë-Dollc, Loti 1,2,3,4

				Në pronësi "Lika Trade"sh.p.k **3.Marka Hanomag,Tipi 66 D**,Viti i prodhimit 1984 ,10459 Mire Mire - Në pronësi "Lika Trade"sh.p.k **4.Marka Volvo,Tipi L30G** ,Viti I prodhimit 2016 Fat-985,DUD 142 ,Mire- Në pronësi "TOFI" **5.Marka SDLG ,Tipi L958F** ,Viti I prodhimit 2017 Fat-19-30Z-00004.DUD 223,Mire - Në pronësi "TOFI" **6.Marka Liebherr,Tipi L-574 2+2**,Viti I prodhimit 2005,Fat 06/2017,DUD R 2034 Mire- Në pronësi "Lika Trade"sh.p.k **7.Marka Liebherr,Tipi L580** ,Viti I prodhimit 2006, ,Dud R 11374.Mire- Në pronësi "Lika Trade"sh.p.k **8.Marka CATERPILLAR ,Tipi BHL 444F2** ,Viti I prodhimit 2017 Fat-004-43.Mire - Në pronësi "TOFI"

Provat

Pira G pr. 1 mbi 8m³

Bilag 6
Nr. 2

9:24

LECTURA

< Wheel Loaders Hanomag

Hanomag 55 D

Specifications & Technical Data (1987-1994)

7,40/10 Rate this machine now!

Weight: 13.1t – Standard tyres: 20.5-25 – Bucket capacity: 2.5m³ – Bucket capacity min.: 2.5m³ – Bucket capacity max.: 3.8m³ – Steering mode: KL

AA lectura-specs.com

Pira G.
Hp. 3

9:27

> CONSTRUCTION MACHINE... > LOADE... > WHEEL LOADE... > HANOM...

«« Back Next offer »

Wheel loader

Hanomag Radlader 66D

Buy

We use cookies for the function and improvement of our website, but also for statistical purposes. More information in our Privacy Policy.

Decline statistic cookies | Allow all cookies

en.machinerypark.com

9:30

LECTURA

Pta 6

Nr. 5

‹ Wheel Loaders SDLG

SDLG L958F

Specifications & Technical Data (2018-2023)

Rate this machine now!

Weight: 17.08t – Bucket capacity: 3m³ – Bucket capacity min.: 3m³ – Transport length: 8.23m – Transport width: 3.024m – Transport height: 3.45m

AA lectura-specs.com

9:34

LECTURA

‹ Wheel Loaders Liebherr

Pin 6 HE 6

BrandSurvey: The most extensive Agricultural sector review
25,073 176 VISIT THE SHOP

Liebherr L 574 2+2

Specifications & Technical Data (2003-2023)

Rate this machine now!

Weight: 24.2t – Standard tyres: 26.5 R25 – Bucket width: 3m – Bucket capacity: 5m³ – Transport length: 8.995m – Transport width: 3.000m

AA lectura-specs.com

Pika G
Hp.8

Nga cfare u prezaantua me larte, ky OE eshte i pa pergjegjshem dhe duhet te eliminohet nga procedura e prokurimit.

Pretendimi nr 8

Për Lot 4 eshte rekomanduar GOE: FAMIS CO-HC SH.A ; KIT-AK , Gradnje d.o.o ; KAG-Asphalt Company SH.P.K - ky OE eshte i pa pergjegjshem sepse :

8.1 Ky OE eshte I pa pergjegjshem dhe duhet te eliminohet nga procedura e prokurimit pasi qe ka deshtuar qe te ofroje kerkesat e pershtatshmerise sipas Dosjes

se Tenderit , perkatesisht lidhur me

b)Vërtetim nga Administrata Tatimore e vendit tuaj të themelimit, se ju nuk jeni me vonesë për pagesën e tatimeve së paku deri në tremujorin e fundit të vitit para datës së publikimit të Njoftimit të Kontratës

dhe po ashtu **c)Vërtetim nga Gjykata Themelore-Departamenti për Çështje Ekonomike - Një dokument te lëshuar nga Gjykata kompetente që vërteton se operatori ekonomik i përmbush "Kërkesat e pershtatshmerise" - të jetë i lëshuar së paku deri në tremujorin e fundit të vitit para datës së publikimit të Njoftimit të Kontratës**

Ky operatore ekonomik , per te gjithe pjesmarresit ne grup ka ofruar sikurse Vertetimet e ATKse ashtu edhe ato nga Gjykata Ekonomik ne kundershtim me kerkesen e DT, ku eshte dashur te jene para publikimit te njoftimit te kontrates per te deshmuar pergjegjshmerine e tyre , ndersa jane ofruar ne fazen para njotimit per dhenie te kontrates.

Ky operatore ekonomik , per te gjithe pjesmarresit ne grup e konzorciumit ka ofruar sikurse Vertetimet e ATKse ashtu edhe ato nga Gjykata Ekonomik ne kundershtim me kerkesen e DT, ku eshte dashur te jene para publikimit te njoftimit te kontrates per te deshmuar pergjegjshmerine e tyre (pra para dt 08.03.2023) , ndersa jane ofruar ne te nxjerrura ne fazen vleresuese te tenderit , perkatesishte para dhenies se kontrates .

Per mos plotesim te ketyre kerkesave jane edhe vendime nga OSHP te tilla si 755/22 ku operatoret per mos plotesim te ketyre kerkesave jane eliminuar dhe jane shpallur te pa pergjegjshem nga procedura e prokurimit.

Nese I referohemi interpretimit te publikuar nga Komisioni Rregullativ per Prokurim Publik nr 6.22.11.2022 A duhet OE me rastin e dorezimit te ofertes te deshmojne se nuk jane ne vonese ne pagimin e tatimeve ndaj ATK-se ?

KRPP ofron interpretimin ligjor si ne vijim :

''Kur OE rekomandohet per dhenie te Kontrates, para publikimit te Njoftimit mbi vendimin e AK-se , nga I njejti Kerkohet deshmia Vertetimi nga ATK dhe per te qene I praueshem OE sipas nenit 65 te LPP-se duhet te vertetoje se nuk eshte ne

vonese pagimin e tatimeve ndaj ATK-se.

Ne perputhje me par 5 te nenit 65 , periudha kohore se ne cilen periudhe OE duhet te jete i ''pranueshem'' nderlidhjet me periudhen qe menjehere paraprine daten e publikimit te njoftimit te kontrates , qe do te thote se OE duhet te jete I pranueshem ne daten e publikimit te njoftimit.

Borxhet mund te lindin ne periudha te ndryshme, psh gjate procesit te vleresimit,gjate

Fazes se ankimimit, prandaj ky nen percaktohen kohen se kur OE duhet te jete I pranueshem.

Nisur nga fakti se shumë OE kanë marrëveshje për shlyerje të borxheve me ATK-në, KRPP sqaron se edhe në këtë rast marrëveshjet për shlyerje të borxheve duhet të jetë para datës së publikimit të njoftimit të kontratës. Qëllimi i këtij neni është që OE duhet të jetë gjithmonë "i pranueshëm", pra OE nuk duhet të ketë obligime të pashlyera në kohen e publikimit të Njoftimit për kontratë.

Republika e Kosovës - Republika Kosova - Republic of Kosovo
Qeveria - Vlada - Government
Ministria e Financave, Punës dhe Transferave - Ministarstvo Finansija, Rada i Transfera -
Ministry of Finance, Labour and Transfers
Administrata Tatimore e Kosovës - Poreska Administracija Kosovo -Tax Administration of Kosovo

VËRTETIM TATIMOR
TAX VERIFICATION
PORESKA POTVRDA

Administrata Tatimore e Kosovës verifikon se personi i identifikuar më poshtë:
Tax Administration of Kosovo certifies that the person identified below:
Poreska Administracija Kosova overava da dolje identifikaciono lice:

1001121639

Emri i personit: Name of Person: Ime lice:	Famis CO - HC SH.A.
Numri Identifikues Personal: Personal Identification Number: Identifikacioni Lični Broj:	
Numri Fiskal: Fiscal Number: Fiskalni Broj:	810628399
Komuna: Municipality: Opština:	SUHAREKË
Data: Date: Datum:	14.11.2023
Arsyeja e lëshimit: Reasoning: Razlog izdavanja:	Aplikim për Tender

ka këtë gjendje tatimore në ATK:
has the following tax position with the TAK:
ima sledeću poresko stanje u PAK:

Personi është i regjistruar në ATK dhe nuk ka borxhe aktuale tatimore të pashlyera apo obligime tjera tatimore.

ATK vërteton se informatat e dhëna janë të sakta dhe të plota me datën e këtij vërtetimi tatimor, mirëpo, ky vërtetim nuk përjashton obligimet tatimore që mund të lindin në të ardhmen.

ATK certifies that this information is correct and complete as of the date of this verification, but this verification does not exclude future tax obligations.

PAK overava da su date informacije tačne i potpune sa datumom ove potvrde, ali ova podvrda ne isključuje poreska obaveza koja mogu nastati u budočnosti.

Vërtetimi vlen 90 ditë nga data e lëshimit
The verification is valid for 90 days from the day it is issued
Potvrda vazi 90 dana od dana kada je izdata

Verifikimin e këtij vërtetimi tatimor, mund ta bëni në linkun -
Verification of this tax verification, you can do on the link - Verifikaciju ove poreske potvrde, možete uveravati i linku:
https://eVertetimi.atk-ks.org/TaxVer/ReadTaxVer

Nr.Formës VT - 2; Korigjuar më 30.04.2013

Republika e Kosovës - Republika Kosova - Republic of Kosovo
Qeveria - Vlada - Government
Ministria e Financave, Punës dhe Transferave - Ministarstvo Finansija, Rada i Transfera -
Ministry of Finance, Labour and Transfers
Administrata Tatimore e Kosovës - Poreska Administracija Kosova -Tax Administration of Kosovo

VËRTETIM TATIMOR
TAX VERIFICATION
PORESKA POTVRDA

Administrata Tatimore e Kosovës verifikon se personi i identifikuar më poshtë:
Tax Administration of Kosovo certifies that the person identified below:
Poreska Administracija Kosova overava da dolje identifikaciono lice:

1001128224

Emri i personit: Name of Person: Ime lice:	KAG - Asphalt Company SH.P.K.
Numri Identifikues Personal: Personal Identification Number: Identifikacioni Lični Broj:	
Numri Fiskal: Fiscal Number: Fiskalni Broj:	810593518
Komuna: Municipality: Opština:	PRIZREN
Data: Date: Datum:	07.12.2023
Arsyeja e lëshimit: Reasoning: Razlog izdavanja:	Aplikim për Tender

ka këtë gjendje tatimore në ATK:
has the following tax position with the TAK:
ima sledeću poresko stanje u PAK:

Personi është i regjistruar në ATK dhe aktualisht është në marrëveshje me këste për të shlyer borxhe tatimore të mbetura.

ATK vërteton se informatat e dhëna janë të sakta dhe të plota me datën e këtij vërtetimi tatimor, mirëpo, ky vërtetim nuk përjashton obligimet tatimore që mund të lindin në të ardhmen.

ATK certifies that this information is correct and complete as of the date of this verification, but this verification does not exclude future tax obligations.

PAK overava da su date informacije tačne i potpune sa datumom ove potvrde, ali ova podvrda ne isključuje poreska obaveza koja mogu nastati u budočnosti.

Vërtetimi vlen 90 ditë nga data e lëshimit
The verification is valid for 90 days from the day it is issued
Potvrda vazi 90 dana od dana kada je izdata

Verifikimin e këtij vërtetimi tatimor, mund ta bëni në linkun -
Verification of this tax verification, you can do on the link - Verifikaciju ove poreske potvrde, možete uveravati i linku:
https://eVertetimi.atk-ks.org/TaxVer/ReadTaxVer

Nr.Formës VT - 2, Korigjuar më 30.04.2013

REPUBLIKA E KOSOVËS
REPUBLIKA KOSOVA – REPUBLIC OF KOSOVO

GJYKATA KOMERCIALE
PRIVREDNI SUD – COMMERCIAL COURT

GjA.nr.6889-23
27.11.2023

GJYKATA KOMERCIALE E KOSOVËS, në bazë të kërkesës së palës në kuptim të Rregullores Nr.07/2022 për Organizimin e Brendshëm dhe Sistematizimin e Vendeve të Punës në Gjykatën Komerciale të datë 29.07.2022, lëshon këtë: *PRIVREDNI SUD KOSOVA, na osnovu zahteva stranke u smislu Uredbe 07/2022 o Unutrašnjoj Organizaciji i Sistematizaciji Radnih, Mesta u Privrednom Sudu od 29.07.2022, izdaje ovo:*

ÇERTIFIKATË
UVERENJE

Në regjistrat e Gjykatës Komerciale të Kosovës, *U registrima Privrednog suda Kosova*
Nuk ka - evidencë se operatori ekonomik **KAG – ASPHALT COMPANY SH.P.K - Prizren** me numër të regjistrimit **810593518** është - shpallur i falimentuar ose insolvent gjatë dy (2) viteve të kaluara, dhe se ndaj të njëjtit është e iniciuar procedura e falimentimit, përkatësisht e likuidimit. *Nema dokaza da je ekonomski operator, sa brojem biznisa, proglašen pod stečajem ili nesolventan u protekle dve godine, i protiv istog, pokrenut postupak stečaja odnosno stečaja /likvidacije*

Kjo Çertifikatë lëshohet në kuptim të nenit 65 paragrafi 4 nën paragrafi 4.1 dhe 4.2 i Ligjit Nr.04/L-042 për Prokurimin Publik në Republikën e Kosovës. *Ovo Uverenje izdaje se na osnovu člana 65 stav 4 podstav 4.1 i 4.2 Zakona br.04/L-042 o Javnoj Nabavci Republike Kosova.*

E njëjta është kërkuar nga pala me qëllim të pjesëmarrjes në **Tender** dhe nuk mund të përdoret për qëllime tjera. *Ista je zatražena od stranke s ciljem učešća za Tender, i ne može se upotrebiti za druge svrhe.*

Taksa është paguar sipas Tarifës për taksa gjyqësore në shumë prej pesë (5) €, e paparë me nenin 12.17 të Udhëzimit Administrativ të KGJK-së, nr. 1/2017, në fuqi nga data 1.5.2017. *Taksa je plaćena po Tarifi za sudske takse u iznosu od 5€, predviđeno članom 12.17 Administrativnog Upustva SSK-a, br. 1/2017, na snazi od dana 1.5.2017god.*

Afrim ADEMI

Referent i gjykatës / Referent Suda

REPUBLIKA E KOSOVËS
REPUBLIKA KOSOVA – REPUBLIC OF KOSOVO

GJYKATA KOMERCIALE
PRIVREDNI SUD – COMMERCIAL COURT

GjA.nr.6811-23
21.11.2023

GJYKATA KOMERCIALE E KOSOVËS, në bazë të kërkesës së palës në kuptim të Rregullores Nr.07/2022 për Organizimin e Brendshëm dhe Sistematizimin e Vendeve të Punës në Gjykatën Komerciale të datë 29.07.2022, lëshon këtë: *PRIVREDNI SUD KOSOVA, na osnovu zahteva stranke u smislu Uredbe 07/2022 o Unutrašnjoj Organizaciji i Sistematizaciji Radnih, Mesta u Privrednom Sudu od 29.07.2022, izdaje ovo:*

ÇERTIFIKATË
UVERENJE

Në regjistrat e Gjykatës Komerciale të Kosovës, *U registrima Privrednog suda Kosova*
Nuk ka - evidencë se operatori ekonomik |**Famis CO – HC SH.A. Suharekë** me numër të regjistrimit **810628399** është - shpallur i falimentuar ose insolvent gjatë dy (2) viteve të kaluara, dhe se ndaj të njëjtit është e iniciuar procedura e falimentimit, përkatësisht e likuidimit. *Nema dokaza da je ekonomski operator, sa brojem biznisa, proglašen pod stečajem ili nesolventan u protekle dve godine, i protiv istog, pokrenut postupak stečaja odnosno stečaja /likvidacije*

Kjo Çertifikatë lëshohet në kuptim të nenit 65 paragrafi 4 nën paragrafi 4.1 dhe 4.2 i Ligjit Nr.04/L-042 për Prokurimin Publik në Republikën e Kosovës. *Ovo Uverenje izdaje se na osnovu člana 65 stav 4 podstav 4.1 i 4.2 Zakona br.04/L-042 o Javnoj Nabavci Republike Kosova.*

E njëjta është kërkuar nga pala me qëllim të pjesëmarrjes në **Tender** dhe nuk mund të përdoret për qëllime tjera. *Ista je zatražena od stranke s ciljem učešća za Tender, i ne može se upotrebiti za druge svrhe.*

Taksa është paguar sipas Tarifës për taksa gjyqësore në shumë prej pesë (5) €, e paraparë me nenin 12.17 të Udhëzimit Administrativ të KGJK-së, nr. 1/2017, në fuqi nga data 1.5.2017. *Taksa je plaćena po Tarifi za sudske takse u iznosu od 5€, predviđeno članom 12.17 Administrativnog Upustva SSK-a, br. 1/2017, na snazi od dana 1.5.2017 god.*

Afrim ADEMI

Referent i gjykatës / Referent Suda

REPUBLIKA E KOSOVËS GJYKATA KOMERCIALE
PRIVREDNI SUD REPUBLIKA KOSOVA

Sipas Kerkeses per Rishqyrtim , me dt 09.01.2023 kemi percjellur edhe deshmi shtese per pa pergjegjshmerine e ketij operatori dhe mos plotesimin e kushteve dhe kerkesave te DT .

8.2 OE ka ofruar Marreveshjen e konzorciumit ne kundershtim me Kerkesen 11.1 te Dosjes se tenderit ‘’ Krijimi I nje grupi te operatoreve ekonomik’’ ku ne piken a kerkohet :

a.një deklaratë e qartë ku të gjithë anëtarët e grupit janë bashkërisht dhe individualisht përgjegjës për përmbajtjen e grupit të tenderit dhe, në rast se grupit i epet kontrata, për ekzekutimin e kontratës

b.një deklaratë të nënshkruar nga secili anëtarët, duke konfirmuar pjesëmarrjen e tyre në grup dhe se ata nuk janë duke marrë pjesë ne mënyre individuale dhe/apo në ndonjë grup tjetër që marrin pjesë në procedurën e njëjtën të prokurimit;

c.një deklaratë të nënshkruar nga të gjithë anëtarët e grupit të cilët autorizojnë partnerin kryesor për të vepruar në emër të grupit, dhe

Palet ofertuese, ne marreveshjen e ofruar duke qene 3 Ofertues pra Famis CO HC , Tit-AK Gradnje d.oo dhe Kag Asphalt Company kane qene te obliguar qe te tre si anetare te dekalrohen lidhur me 3 kushtet e renditura ne pikat a,b,c per Krijimin e operatoreve e grupit te operatoreve ekonomik, ndersa te njejtit , njeri nga operatoret nuk ka deklaruar se eshte individualisht dhe bashkarisht pergjegjes per permbajtjen e grupit dhe ne rast se ipet kontrata edhe per realizimin e saj sic kerkohet ne piken b , pasi qe edhe ne Marreveshjen e konzorciumit citohet vetem : ‘’perfaqesuesit e dy kompanive deklarojne se . … .’’

DEKLARATË

1 "Famis Co HC"sh.a. - Suharekë

Përfaqësuar nga **Fadil Bytyçi** – Drejtor

Dhe

2 **KIT-AK Gradnje d.o.o. - Slovenia,**

Përfaqësuar nga **Andrej Kitak** – Drejtor

Dhe

3 **"KAG Asphalt Company sh.p.k.**

Përfaqësuar nga **Bashkim Malliqi** – Drejtor

- Me këtë ne deklarojmë se kompanit me emrat e cekur më lartë do të jenë partner dhe do të realizojnë punimet së bashku në tenderin me emër:

TITULLI:

"Zgjerimi i Rrugës Nacionale N9-Segmenti Kijevë-Dollc,Loti 1,2,3,4"

Numri Prokurimit : 205-23-1843-5-1-1

Përfaqësuesit e dy kompanive deklarojn se janë bashkërisht dhe individualisht përgjegjës për përmbajtjen e grupit të tenderit dhe në rast se grupit i jepet kontrata për ekzekutimin e kontratës.

Themeluesit e marrëveshjës:

"Famis Co HC" sh.a.	KIT-AK Gradnje d.o.o.	"KAG Asphalt Company" sh.p.k.
Fadil Bytyçi – Drejtor	Andrej Kitak – Drejtor	Bashkim Malliqi - Drejtor
FAMIS CO HOLDING COMPANY SUHAREKE	KIT-AK GRADNJE	KAG PRIZREN KOSOVE
	14/04/2023	

Njesoj , nuk eshte plotesuar edhe pika c , ku kane deklaruar vetem perfaqesuesit e dy kompanive se nuk marrin pjese ne menyre individuale apo ne nodnje grup tjeter ne procedure e njejte .

Prove :

DEKLARATË

1 "Famis Co HC"sh.a. - Suharekë

Përfaqësuar nga Fadil Bytyçi – Drejtor

Dhe

2 KIT-AK Gradnje d.o.o. - Slovenia,

Përfaqësuar nga Andrej Kitak – Drejtor

Dhe

3 "KAG Asphalt Company sh.p.k.

Përfaqësuar nga Bashkim Maliqi – Drejtor

- Me këtë ne deklarojmë se kompanit me emrat e cekur më lartë do të jenë partner dhe do të realizojnë punimet së bashku në tenderin me emër:

TITULLI:

"Zgjerimi I Rrugës Nacionale N9-Segmenti Kijevë-Dollc,Loti 1,2,3,4"

Numri Prokurimit : 205-23-1843-5-1-1

Përfaqësuesit e dy kompanive deklarojn se nuk do të marrin pjesë në mënyrë individuale apo në ndonjë grup tjetër që marrin pjesë në këtë procedur të prokurimit.

Themeluesit e marrëveshjës:

"Famis Co HC" sh.a.	KIT-AK Gradnje d.o.o.	"KAG Asphalt Company" sh.p.k.
Fadil Bytyçi – Drejtor	Andrej Kitak – Drejtor	Bashkim Maliqi - Drejtor

FAMIS CO HOLDING COMPANY SUHAREKË

KIT-AK GRADNJE d.o.o.

14/04/2023

KAG PRIZREN KOSOVË

8.3 OE eshte i pa pergjegjshem per faktin se ka deshtuar te plotesoje piken 4 te Dosjes se Tenderit lidhur me Kapxitetin Teknik dhe profesional ku eshte kerkuar :

Inxhinier i diplomuar i gjeodezisë me tri vite përvojë pune profesionale (pas diplomimit) ose gjeodet (shkolla e lartë), ose Bahcelor i diplomuar i gjodezisë me pesë vite përvojë pune profesionale (pas diplomimit)) në lëmin e kërkuar

(ndërtimit, rehabilitimit, apo rikonstruktimit të rrugëve).

OE ka ofruar BA te Gjeodezies Arber Gashi I cili ka diplomuar ne vitin 2020 . Si BA I gjeodezise eshte dashur te kete min 5 vite pervoje sipas kerkeses se lartecekur te Dosjes se Tenderit, perderisa I njejti rezulton se nuk e ka pervojen e kerkuar.

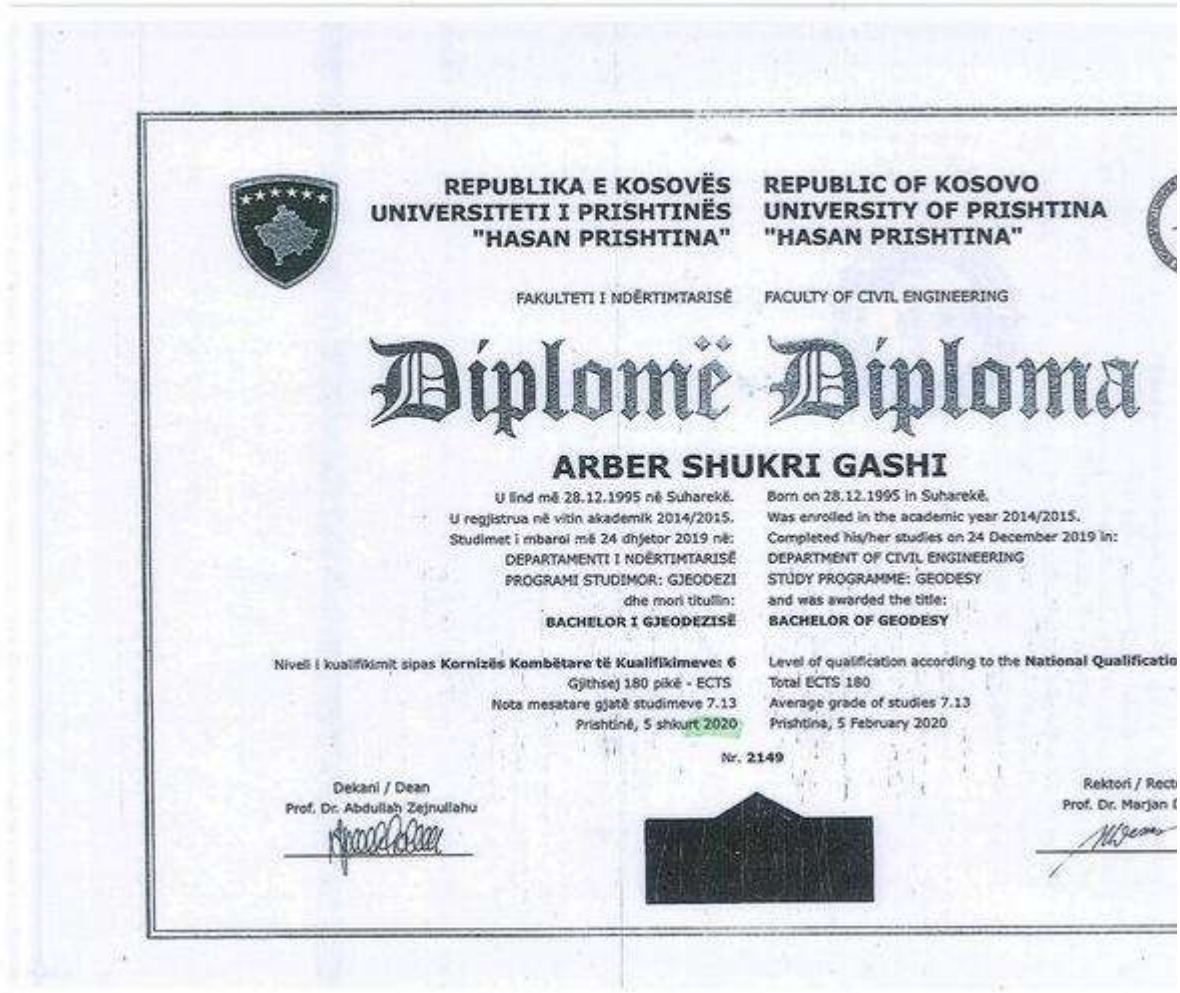

REPUBLIKA E KOSOVËS
UNIVERSITETI I PRISHTINËS
"HASAN PRISHTINA"

REPUBLIC OF KOSOVO
UNIVERSITY OF PRISHTINA
"HASAN PRISHTINA"

FAKULTETI I NDËRTIMTARISË

FACULTY OF CIVIL ENGINEERING

Dipllomë Diploma

ARBER SHUKRI GASHI

U lind më 28.12.1995 në Suharekë.
U regjistrua në vitin akademik 2014/2015.
Studimet i mbaroi më 24 dhjetor 2019 në:
DEPARTAMENTI I NDËRTIMTARISË
PROGRAMI STUDIMOR: GJEODEZI
dhe mori titullin:
BACHELOR I GJEODEZISË

Born on 28.12.1995 in Suharekë.
Was enrolled in the academic year 2014/2015.
Completed his/her studies on 24 December 2019 in:
DEPARTMENT OF CIVIL ENGINEERING
STUDY PROGRAMME: GEODESY
and was awarded the title:
BACHELOR OF GEODESY

Niveli i kualifikimit sipas Kornizës Kombëtare të Kualifikimeve: 6
Gjithsej 180 pikë - ECTS
Nota mesatare gjatë studimeve 7.13
Prishtinë, 5 shkurt 2020

Level of qualification according to the National Qualificatio
Total ECTS 180
Average grade of studies 7.13
Prishtina, 5 February 2020

Nr. 2149

Dekani / Dean
Prof. Dr. Abdullah Zejnullahu

Rektori / Rect
Prof. Dr. Marjan

8.4. OE eshte i pa pergjegjshem per faktin se ka deshtuar te plotesoje piken 6 te Dosjes se Tenderit lidhur me Kapxitetin Teknik dhe profesional ku eshte kerkuar

Inxhinier i diplomuar i elektroteknikës me tri vite përvojë pune profesionale (pas diplomimit) ose Bahcelor i diplomuar i elektroteknikës me pesë vite përvojë pune profesionale (pas diplomimit) në lëmin e kërkuar (ndërtimit, rehabilitimit, apo rikonstruktimit të rrugëve).

OE ka ofruar Master te Shkencave te Inxhinierise Elektrike , drejtimi Elektronike, perderisa ne Dosjen e Tenderit eshte kerkuar Elektroteknika drejtime keto te ndara

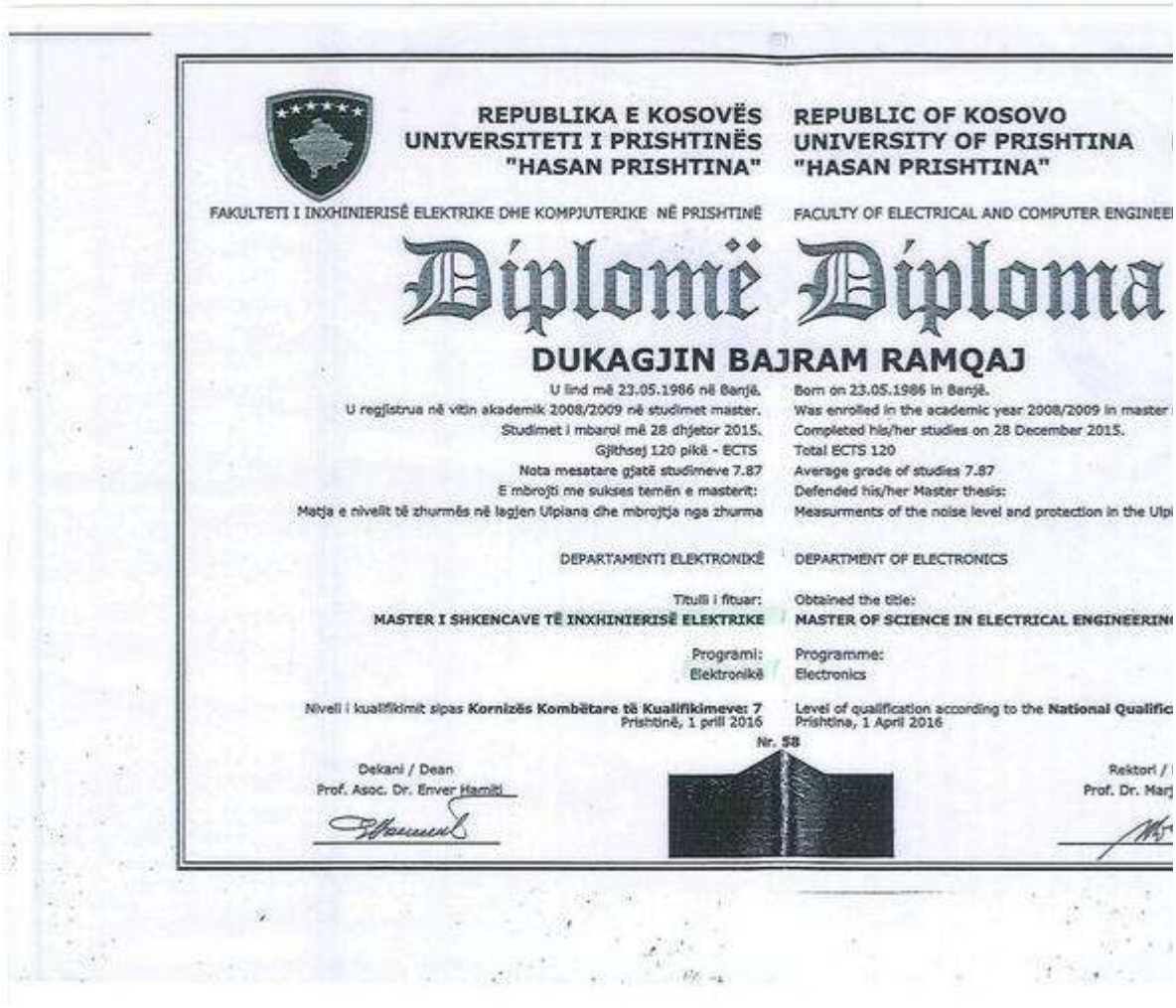

REPUBLIKA E KOSOVËS
UNIVERSITETI I PRISHTINËS
"HASAN PRISHTINA"

REPUBLIC OF KOSOVO
UNIVERSITY OF PRISHTINA
"HASAN PRISHTINA"

FAKULTETI I INXHINIERISË ELEKTRIKE DHE KOMPJUTERIKE NË PRISHTINË

FACULTY OF ELECTRICAL AND COMPUTER ENGINEE

Diplomë Diploma

DUKAGJIN BAJRAM RAMQAJ

U lind më 23.05.1986 në Banjë.
U regjistrua në vitin akademik 2008/2009 në studimet master.
Studimet i mbaroi më 28 dhjetor 2015.
Gjithsej 120 pikë - ECTS
Nota mesatare gjatë studimeve 7.87
E mbrojti me sukses temën e masterit:
Matja e nivelit të zhurmës në lagjen Ulpiana dhe mbrojtja nga zhurma

Born on 23.05.1986 in Banjë.
Was enrolled in the academic year 2008/2009 in master
Completed his/her studies on 28 December 2015.
Total ECTS 120
Average grade of studies 7.87
Defended his/her Master thesis:
Measurments of the noise level and protection in the Ulp

DEPARTAMENTI ELEKTRONIKË

DEPARTMENT OF ELECTRONICS

Titulli i fituar:
MASTER I SHKENCAVE TË INXHINIERISË ELEKTRIKE

Obtained the title:
MASTER OF SCIENCE IN ELECTRICAL ENGINEERIN

Programi:
Elektronikë

Programme:
Electronics

Nivelli i kualifikimit sipas Kornizës Kombëtare të Kualifikimeve: 7
Prishtinë, 1 prill 2016

Level of qualification according to the National Qualific
Prishtina, 1 April 2016

Nr. 58

Dekani / Dean
Prof. Asoc. Dr. Enver Hamiti

Rektori /
Prof. Dr. Mar

.

8.5 OE eshte i pa pergjegjshem ,sepse ka deshtuar te plotesoje Kerkesa 6 e Listes se paisjeve Ngarkues kapac 0.4-1m3 (5 Cope)

OE ka ofruar paisjet si ne vijim te cilat nuk I pergjigjen kerkeses se Autoritetit

Kontraktues. Pra OE ka deshtuar te ofroje 5 ngarkues sipas Kerkeses.

Nga 6 ngarkuesit e ofruar, 3 prej tyre nuk e plotesojne kerkesen e AK.

6.	Ngarkues, kapac. 0.4 - 1 m³	5	6	1.Radlader WA75-3,viti:2000, 2.Furkawa 345; V.P. 1993; 3. Zettelmayer ZI 602; V.P. 1991; 4. Liebhurr L 544; V.P. 2000, 5. Kaeble SL 18 F; V.P. 1994; 6.INPODAN DN35, vp.2017,

Pika 2 ka ofruar Furwrawa , e cila ka kapacitet 3m3 ndersa eshte kerku 0.4 – 1m3

Pika 4 Liebeherr L544 eshte mbi 3m3

3:49

LECTURA

Technical specs - L 544 Liebherr

Specification | Accessories

CO2 calculator | Datasheets

Specification

Notice: Every data listed is verified by LECTURA Specs team experts. However, incomplete data and mistakes might occur. Contact our team with any change suggestion.

Weight	15.3 t
Standard tyres	23.5 R 25
Bucket width	2.7 m
Bucket capacity	3 m³
Bucket capacity min.	3 m³
Steering mode	KL
Transport length	7.785 m
Transport width	2.7 m
Transport height	3.355 m
Travel speed	40 km/h
Max. discharge height	2.9 m
Turning radius outside	6.235 m
Lifting force	170 kN

lectura-specs.com

1.

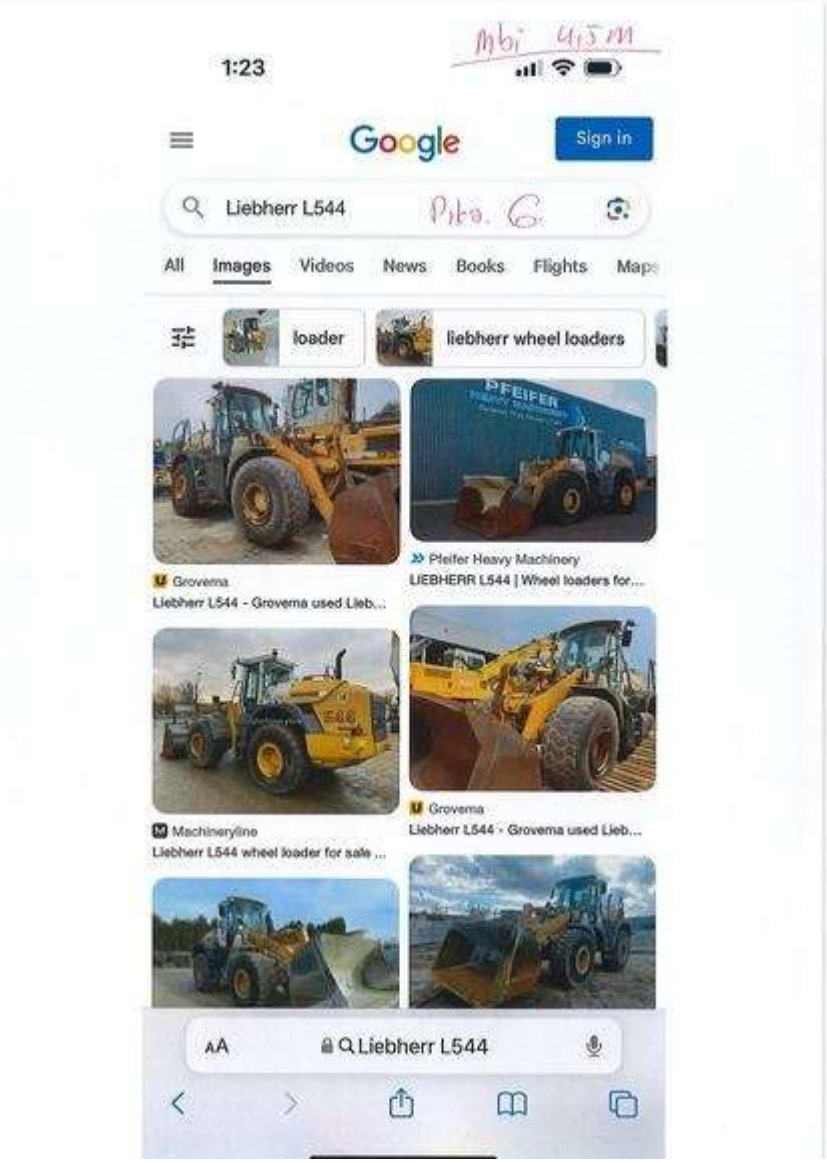

Pika 5 Kocblc eshte mbi 3m3

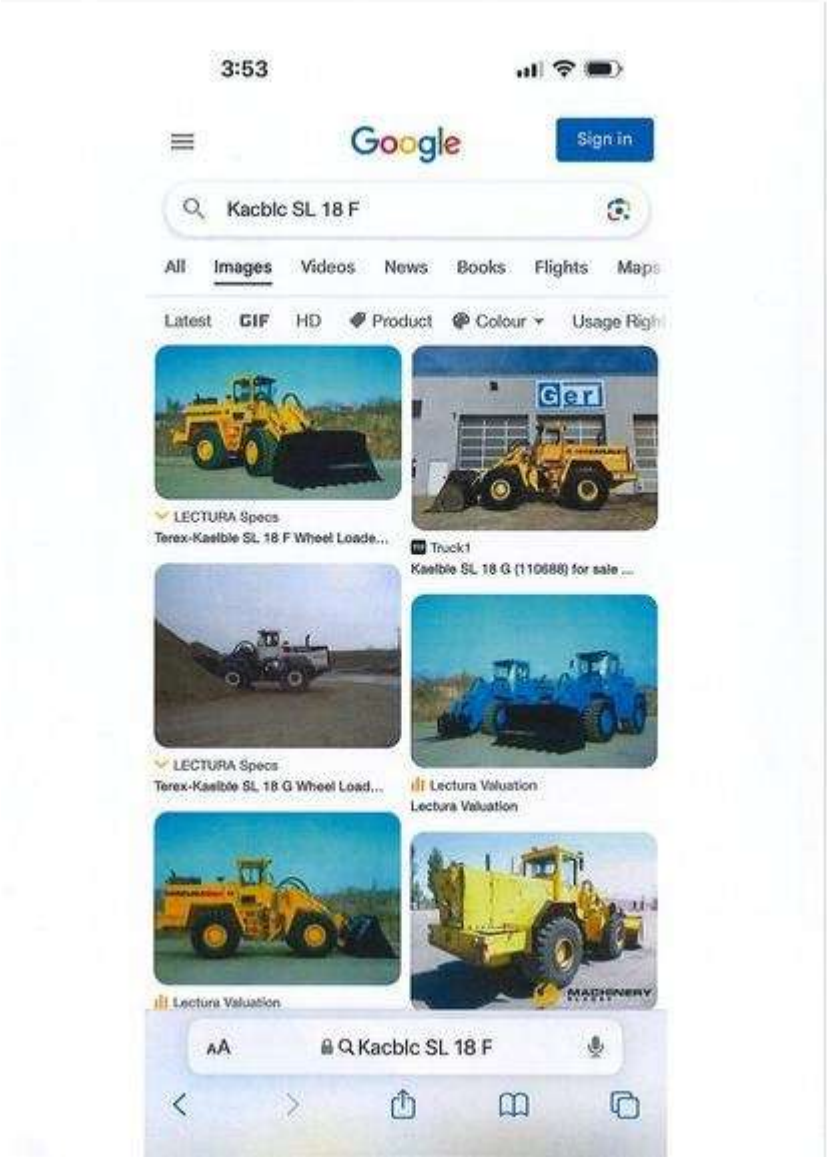

8.6 OE eshte i pa pergjegjshem sepse ka deshtuar qe te plotesoje Piken 16 te Listes se Paisjeve ku eshte kerkuar Cilindrat me rrota te kombinuara gome dhe hekur min 6.5t 5 cope .

OE ka ofruar :

16.	Cilindrat me rrota të kombinuara(gomë dhe hekur), min 6.5 t	5	6	1.Dynapack CC421C, vp.2002, 2.VSH100.vp.1990, nr.serik.0786/1990, 3. Hamm Walze; Tipi: HD 0 75 V;H1730115 4. Hamm Walze; Tipi: HD 075 V;H1870057 5. DV 6 k; V.P. 1991; 1533971, 6.Dynapack CA512D, vp.2007, 70420790 (Huazim),
				1.Hamm; Tipi: HD 75.4 K; V.P. 2008;H1870034

OE ne piken 1 ka ofruar Dynapack CC412 C -nuk ka DUD as fature asnje document identifikues te paisjes apo pronesise.

Pika 2 OE ka ofru Cilinder VSH100 , I cili eshte cylinder Hekur-Hekur , ndersa aty eshte kerkuar me rrota te kombinuara gome dhe hekur.

Pika 3 Ham Walze HD 075 jane cilindra hekur -hekur

Pika 4 Ham Walze HD 075 jane cilindra hekur hekur

11:04 Pitz 16.

Google Sign in

Hamm walze HD O 75 V

All Images Videos News Books Flights Map

kombiwalze tandem roller

LECTURA Specs
Hamm HDO 75 V Technische Daten ...

Wirtgen Group
HD O75V | Tandem rollers | HAMM

LECTURA Specs
Hamm HD 75 Specifications & Tech...

Machineryline
Hamm HD75 Tandemwalze Stahl-St...

Pika 5 ka ofruar DV 8k - vetem kjo I pergjigjet kerkeses se AK.

Pika 6 ka ofru cilinder Dynapac I cili eshte per ngjeshej te zhavorit , dhe jo asfaltit sic eshte kerkuar

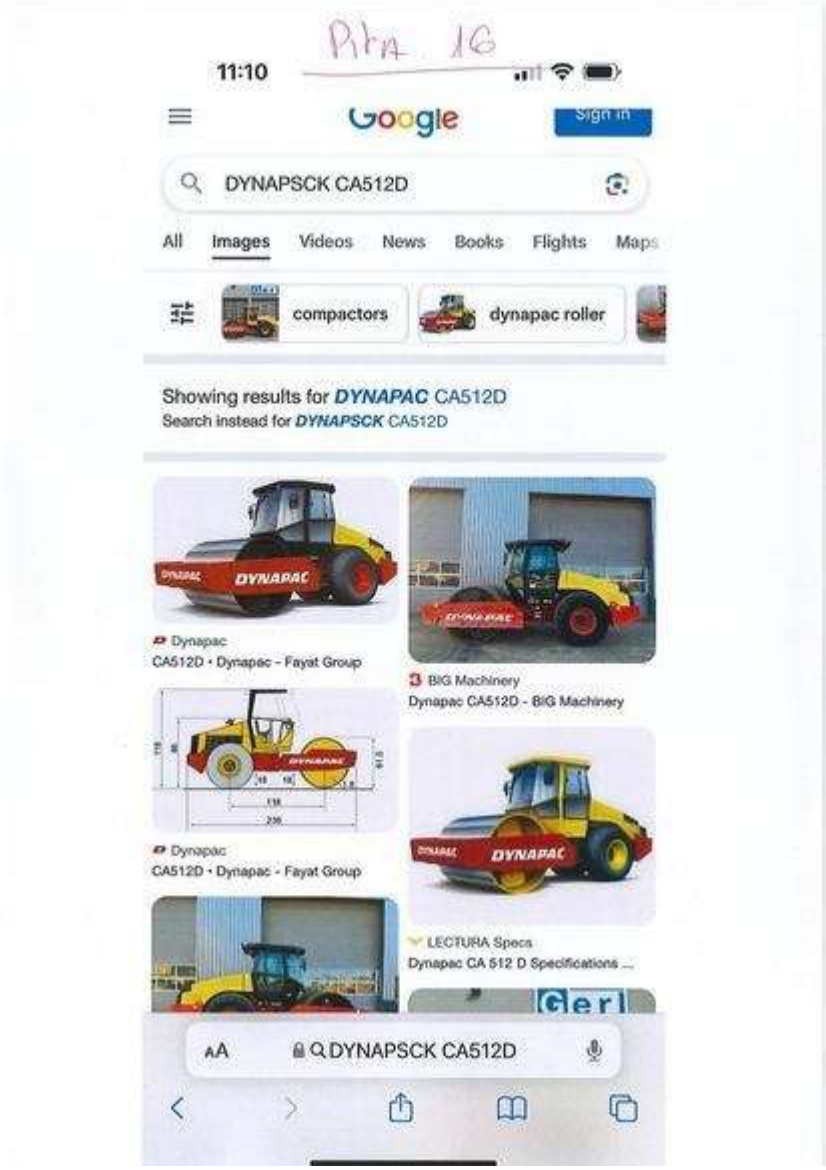

8.7 OE eshte i pa pergjegjshem sepse ka deshtuar te plotesoje Kekresen nr 17 te Listes se Paisjeve eshte kerkuar Cilindrat me rrota hekuri me vibrim min 6.5ton 5

cope .

OE ka ofruar 6 cope, 3 prej te cileve nuk e permbushin kerkesen.

17.	Cilindrat me rrota hekuri me vibrim min, 6.5 t	5	6	1.Hamm; Tipi: HD 75.4 K; V.P. 2008;H1870034 2.Hamm; Tipi: HD 75.4 K; V.P. 2008;H1730549 3. Hamm; 3412HT; V.P. 2006; H1800802, 4.Benford TV1700,vp.2001, E11103022, (Huazim), 5.Benford TV1700,vp.2001, SCBRC000H101CR001, (Huazim), 6.CAT CB10, vp.2021,nr.TGSH1/N0258, NS:MS200267, (Huazim)

Dy cilindrat e ofruar ne piken 1 dhe dy Ham HD 754.4K jane me rrota te kombinuara dhe jo hekur hekur sic kerkohet, ku kjo verifikohet edhe me nje kerkim te thjeshte ne internet.

PikA 3 ka ofruar Cilinder per ngjeshje te zhavorit dhe jo asfaltit ,po ashtu eshte kerkuar me rrota hekur- hekur , ndersa e ka ofruar gome-hekur.

Nga faktet dhe provat e sipermendura, konstatohet se ky OE eshte i pa pergjegjshem dhe duhet te eliminohet nga procedura e prokurimit.

Mbeshtetur ne provat dhe argumentet e ofruara mbi pergjegjshmerine tone, dhe te gjeturat lidhur me operatoret e rekomanduar per kontrata, ku konstatohet se perveq se jane rekomanduar operatore te pa pergjegjshem , te njejtit jane edhe me cmime ekonomikisht te pa favorshme dhe demtojne Buxhetitn e Republikes se Kosoves qindra mijera euro, kerkojme nga OSHP qe Ankesen te e trajtoje me objektivitet dhe paanesi ne pajtim me kompetencat e dhena me nenin 105 te LPP-se , nderlidhur me paragrafin 1 dhe 4 te nenit 104 te LPP-se sipas se cilit procedura e shqyrtimit te prokurimit te zbatohet dhe realizohet ne menyre te shpejte dhe pa diskriminim, me qellim te zgjidhjes se ligjshme dhe efektive te lendes duke pasur parasysh demin e shkaktuar nga shkelja e pretenduar, dhe pas analizimit te provave mbeshtetur ne Ligjin e Prokurimit dhe rregullat dytesore, te njejten te cilesoje si te bazuar dhe te ktheje lenden ne rivleresim,

9. Dëmet materiale

Përshkruaj mënyrën se si shkelja e supozuar i ka shkaktuar ose kërcënohet t'i shkaktojë dëme materiale parashtruesit të ankesës, në rast se përfshini pretendime për kompensim.

Jane deme te konsiderueshme te cilat na jane shkaktuar si Grup I Operatoreve Ekonomik, pasi qe kemi bere te gjitha pergaditjet dhe kemi kompletuar te gjithe dokumentacionin me perpikeri , me qellim te realizimit te kontrates si operatore I pergjegjshem me cmimin ekonomikisht me te favorshem sipas Kritereve te dhenies, dhe nga ky vendim jo ligjor I AK-se jemi demtuar shume edhe nga aspekti material

10. Lista e dokumenteve (dëshmive) të bashkangjitura

Nëse aplikohet, bashkëngjitni Ankesës dokumentet e renditura më poshtë:

a) një kopje të publikimit të "Njoftimit për Kontratë" apo "Njoftimit për Konkurs të Projektimit.
b) një kopje të publikimit për "Njoftimin e Dhënies së Kontratës" apo "Njoftimin për Rezultatet e Konkursit të Projektimit" apo "Njoftimit për Anulim".
c) një kopje të letrës së eliminimit të tenderuesit/kandidatit/ letrës se tenderuesit të pasuksesshëm/ letrës për mos para-kualifikim.
d) një kopje të procesverbalit të hapjes publike të tenderëve, nëse aplikohet,

e) bashkëngjit një kopje te vendimit te miratuar nga AK gjate kontekstit paraprak te zgjidhjes se mosmarrëveshjeve ne përputhje me nenin 108A te LPP-se,

f) Dëshminë e pagesës së tarifës së ankimit në përputhje me nenin 118 të LPP-se, dhe

g) të gjitha korrespondencat e juaja me autoritetin kontraktues duke përfshirë e-mailat si dhe çdo informatë të shkruar që ka të bëjë me këtë aktivitet prokurimi, si dhe me secilin pretendim të paraqitur në ankesë.

****Sipas Nenit 111.2 të LPP, Parashtruesi i ankesës, origjinalin e ankesës do t'ia dorëzojë OSHP-së dhe njëkohësisht një kopje do t'ia dërgojë në mënyrën më të shpejtë të mundshme Autoritetit Kontraktues.*