REPUBLIKA E KOSOVËS / REPUBLIKA KOSOVA
ORGANI SHQYRTUES I PROKURIMIT / TELO ZA RAZMATRANJE NABAVKI
Nr/Br. 728/20
Data/Datum. 07.10.20
PRISHTINË - PRIŠTINA

**Republika e Kosovës**
**Republika Kosova – Republic of Kosovo**
**ORGANI SHQYRTUES I PROKURIMIT**
**TELO ZA RAZMATRANJE NABAVKE**
**PROCUREMENT REVIEW BODY**

# RAPORTI I EKSPERTIT SHQYRTUES

| | | | |
|---|---|---|---|
| *Majlinda Bedrolli*<br>*Espert shqyrtues* | *Data e autorizimit të ekspertit*<br>*30.09.2020* | *Data e dorëzimit të raportit*<br>*07.10.2020* | *Nr. i lëndës:*<br>*728/20* |

## 1.BAZA LIGJORE E SHQYRTIMIT

Me datën: 28.09.2020, OE **NNP "CTA" sh.p.k-Prishtinë** ka parashtruar ankesë me nr: **728/20,** kundër njoftimit për dhënie të kontratës ku është rekomanduar për kontratë OE **"Gama Ing" sh.p.k.-Prishtinë**, lidhur me aktivitetin e prokurimit me titull: **"Ndërtimi i shkollës fillore në Lipjan",** me nr. të prokurimit: *613-20-2368-5-2-1*, iniciuar nga Autoriteti Kontraktues (AK) – Kuvendi Komunal Lipjan.

Autoriteti kontraktues ka zbatuar procedurë të hapur, lloji i kontratës punë, vlera e parashikuar e kontratës:
250 000,00€

Për këtë aktivitet të prokurimit, PSH me datën 21.08.2020, ka nxjerr vendimin me nr. **484/20.**

Datat për fazat e ndryshme të procedurës së tenderit deri në ankesë janë si në vijim: Data e njoftimit për kontratë 28.05.20200, data e hapjes së ofertës 14.07.2020, data e njoftimit për dhënien e kontratës 14.07.2020, data e njoftimit për dhënien e kontratës 11.09.2020.

Konform nenit 113, 114 të Ligjit Nr. 04/L-042, i plotësuar dhe ndryshuar me Ligjin 04/L-237, Ligjin 05/L-068, dhe Ligjin 05/L-092, Eksperti Shqyrtues i ka shqyrtuar pretendimet ankimore të OE ankues.

## 2. PRETENDIMET ANKIMORE

REPUBLIKA E SHQIPERISË

MINISTRIA E FINANCAVE DHE EKONOMISË

DREITORIA E PËRGJITHSHME E AKREDITIMIT

# Programi i AKREDITIMIT

## Aneks i Çertifikatës së Akreditimit

**AQScert sh.p.k**

**Organizëm që Operon në Fushën e Çertifikimit të Sistemeve të Menaxhimit**

**SSH ISO/IEC 17021-1:2015**
**Dhe ISO/IEC TS 17021-10:2018**

| | |
|---|---|
| Adresa: | Rruga "Jusuf Vrioni", Pallati 1, hyrja 6, TIRANË. |
| Celular: | + 355 682097080 |
| Personi kontaktit: | Eriola CUNI |

**Akreditohet si organizëm çertifikimi sistemi menaxhimi që certifikon sistemet e menaxhimit** të Shëndetit dhe Sigurisë në Punë në përputhje me:

**ISO 45001:2018 për kodet e EA**

- EA 01- Bujqësi, Peshkim
- EA 02 – Miniera, Gurore
- EA 03 Produkte ushqimore, pije, duhan
- EA 04 Tekstile, Produkte Tekstili
- EA 05 Lëkurë, Përpunimi i lëkurës
- EA 06 Druri, Përpunimi i drurit
- EA 07 Pulp, letër dhe produkte letre

CS 008 29 03 18

Leshuar me date 06.12.2019
E vlefshme deri në datën 28.03.2022

AQSCERT eshte e akredituar si organizat per sistem menaxhimit dhe sigurin dhe shendetin ne pune.Nuk eshte Qender e licencuar per aftesim profesional Siq eshte kerkuar ne dosje tenderit dhe njoftimin per kontrate. Ndmth OE nuk e ploteson as ket kushte te kerkuar nga AK ku AK nuk e ka eliminuar per kete kerkese.

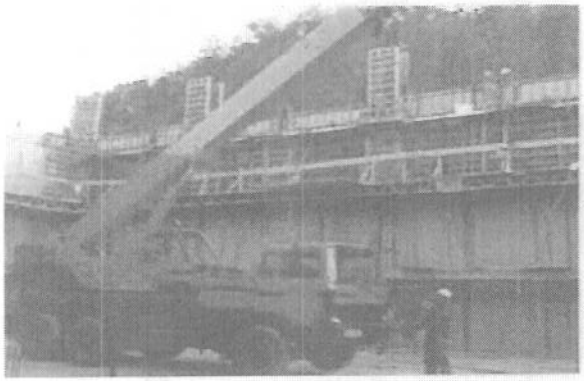

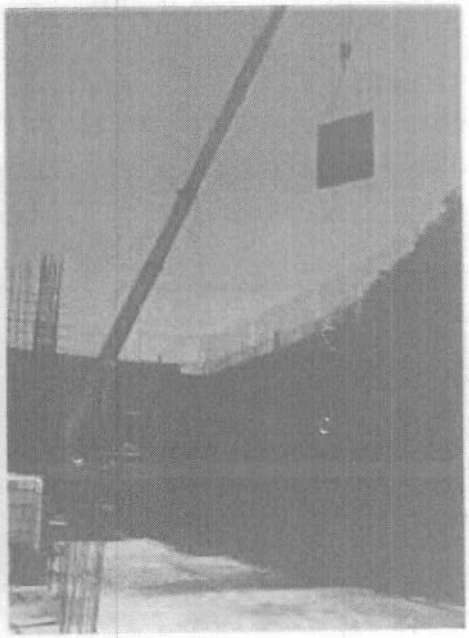

Pretendimi nr3:

Kerkesa nga AK Kapaciteti teknik dhe professional 9.1dhe 9.2 Pika h) Min nje puntor i certifikuar per organzimin dhe menaxhimin e kantierit te ndertimit

DESHMIJA: OE i shpallur fitues ne listen e stafit si puntore per organzimin dhe menaxhimin e kantierit te ndertimit ka dorezuar qertifikaten me nr:AQS/T/S 11002018 te leshuar nga AQSCERT SHPK ku shkruan se z. Florin Imeri është aftesuar si koordinator për sigurin dhe mbrojtjen e shëndetit në punë.

Dmth OE i shpallur fitues ka deshtuar ne plotesimin e kushtin e kerkuar nga AK Min nje puntor i certifikuar per organzimin dhe menaxhimin e kantierit te ndertimit.

Pretendimi nr 4:

Kerkesa nga AK Kapaciteti teknik dhe professional 9.1dhe 9.2 Kerkesa 2. Stafi Profesional a) Min. Nje Inxhiner i diplomuar i arkitektures, sistemi 5 vjeqar ose master, Te caktohet edhe si menagjer per kete projekt, b) Min. Nje Inxhinier i diplomuar i ndërtimtarisë - drejtimi kostruktiv, sistemi 5 vjeqar ose master c) Min. Nje Inxhinier i diplomuar i ndërtimtarisë - drejtimi hidroteknik sistemi 5 vjeqar ose master, d)Min. Nje Inxhinier i diplomuar i elektrikoteknikes. sistemi 5 vjeqar ose master, e) Min. nje Inxhinier i diplomuar i makinerisë sistemi 5 vjeqar ose master, f) Nje gjeodet bachelor apo master te jete i paisur edhe licence per matje gjeodezike, g) Min Nje inxhinier bachelor apo master i diplomuar per menagjim te emergjencave h) Min nje puntor i certifikuar per organzimin dhe menaxhimin e kantierit te ndertimit i) Min 1 puntor te certifikuar me ISO 9001 2008 per menagjim te cilesise. j) Min 8 puntor te certifikuar ne lemin e ndertimit si Saldues, Armirues, Murator, Molerues, Suvatim, Ngrohje, Hidroteknike dhe Elektroteknike.

Deshmija e kerkuar nga AK

Deshmia 2. b).Per stafin profesional nga pika A. deri G. te deshmohen me CV te nenshkruar nga vet inxhinieri, diplomat, Kontratat e punes ose parakontrata per kete projekt, licenca per gjeodet me validitet c).Per piken H. dhe I., te deshmohet me certifikata sipas kerkeses dhe te jene me validitet, Per piken J. Te deshmohet me certifikata te lemise se ndertimit te leshuara nga Qendrat e licencuara per aftesim profesional. Per te gjithe punëtoret kerkohen kontratat e punes ose parakontrate per kete projekt. Autoriteti kontraktues mban te drejtën e verifikimit te Certifikatave te kerkuara. OE i shpallur fitues ne listen e stafit si menaxher me vendim ka emruar arkitektin Petrit QARKAGJIU

CV E ARKITETIT ne dosje tenderit eshte e panenshkruar nga vet inxhinieri.

| | | | | | |
|---|---|---|---|---|---|
| 3 | Ndertimi i objekteve socijale në fshatin Llapnasellë | "Gama ing" shpk | Inxhinjer I Arkitektures | Komuna e Graqanices | 2018 |
| 4 | Ndërtimi I ndërtesës së banimit socijal | "Gama ing" shpk | Inxhinjer I Arkitektures | P.t.p "Rad" | 2018 |
| 5 | Rekonstruimi i Qendrës Kulturore në Llapnasellë | "Gama ing" shpk | Inxhinjer I Arkitektures | Komuna e Graqanices | 2018 |
| 6 | Rregullimi i nxenijes qendrore ne Kompleksin Sportiv ne Gracanice | "Gama ing" shpk | Inxhinjer I Arkitektures | Komuna e Graqanices | 2018 |
| 7 | Rikonstruktimin i shkollës fillore në Banushë | "Gama ing" shpk | Inxhinjer I Arkitektures | Komuna e Graqanices | 2018 |
| 8 | Rregullimi I oborrit te objekteve me banim social ne Hajvali | "Delta–ing" shpk | Inxhinjer I Arkitektures | Komuna e Prishtines | 2017 |
| 9 | Ndërtimi i Shkolles fillore SHFMU „Drita" ne fshatin Rubovc | "Delta-ing" shpk | Inxhinjer I Arkitektures | Komuna e Lipjanit | 2017 |
| 10 | Ndertimi i objekteve Sociale ne fshatin Suhadoll Faza II | "Delta – ing" shpk | Inxhinjer I Arkitektures | Komuna e Graqanices | 2017 |
| 11 | Ndertimi I objektit Ambullanta ne Llapnasell | "Delta – ing" shpk | Inxhinjer I Arkitektures | Komuna e Graqanices | 2017 |
| 12. | Rrethoja me tripod | "Delta – ing" shpk | Inxhinjer I Arkitektures | NPL Stacioni I Autobusve Prishtinë Sh.a | 2017 |
| 13. | Ndërtimi I Objektit per banim social per familjet e lagjes Trepqa te stari tergut ne Mitrovic dhe aneks kontrata | "Delta – ing" shpk | Inxhinjer I Arkitektures | MPMS | 2016 |

| | | | | | |
|---|---|---|---|---|---|
| 24 | Rehabilitimi i kanalizimit ne fshatin Bujari Lipjan | "Delta – ing" shpk | Inxhinjer I Arkitektures | K.K Lipjan | 2014 |
| 25. | Ndertimi i 30 shtepive te banimit per familjet skamnore ne Fushkosov | "Delta – ing" shpk | Inxhinjer I Arkitektures | Komuna e fushkosoves | 2014 |
| 26. | Renovimi dhe permisimi i infrastruktures ne objektet sociale | "Delta – ing" shpk | Inxhinjer I Arkitektures | K.K Prishtinë | 2014 |
| 27. | Renovimi i shkolles ne Llapnasell. | "Delta – ing" shpk | Inxhinjer I Arkitektures | Komuna e Graqanices | 2014 |
| 28. | Ndertimi dhe renovimi i infrastruktures ne QKMF-re dhe ne disa qendra tjera pjesa e par | "Delta – ing" shpk | Inxhinjer I Arkitektures | K.K Prishtinë | 2014 |
| 29. | Perfundimi i qerdhes se femijve ne Qakilavac | "Delta – ing" shpk | Inxhinjer I Arkitektures | Komuna e Graqanices | 2014 |
| 30. | Ndertimi i kopshtit te femijve ne fshatin Bostan | "Delta – ing" shpk | Inxhinjer I Arkitektures | K.K Novoberd | 2014 |

CV-ja e dorëzuar nuk përmbush kërkesate e kerkuar nga AK. CVte nenshkruar nga vet inxhinieri, dmth nuk eshte e nenshkruar nga vet inxhinieri Kushte administrative Refuzo tenderin pa kërkuar informacion të mëtejshëm neni 69 të LPP-së.

Pretendimi nr5

Kerkesa nga AK Kapaciteti teknik dhe professional 9.1dhe 9.2 j) Min 8 puntor te certifikuar ne lemin e ndertimit si Saldues, Armirues, Murator, Molerues, Suvatim, Ngrohje, Hidroteknike dhe Elektroteknike. Deshmija

Te deshmohet me certifikata te lemise se ndertimit te leshuara nga Qendrat e licencuara per aftesim profesional. OE i shpallur fitues per puntorin OSMAN VITIA ne leinin se ngrohjes ka dorezuar diplome te shkolles se mesme nuk ka dorezuar certifikata te lemise se ndertimit te leshuara nga Qendrat e licencuara per aftesim profesional siq eshte kerkuar ne dosje tenderit dhe njoftimin për kontrate dmth nuk e ploteson kushtin e kërkuar nga AK.

Shkolla e Zanati Technical School

REA Mitrovicë

ÇERTIFIKATË
CERTIFICATE

AMG INTERNATIONAL
ADVANCING THE MINISTRIES OF THE GOSPEL

Me të cilën vërtetohët se Arben (Haki) Selimi i lindur me: 02.04.1977
ka kryer me sukses kursin 5 javorë
Për aftësimin profesional nëShkollën e Zanatit Amg International
në periodën kohore prej : 23/02/2004 deri më 26/03/2004 drejtimi: Ujësjellës
Projekt i përbashkët i trajnimit profesional AMG - REA Mitrovicë

With this we verify that this trainee has finished with success a 5 week course in the professional skills at the Technical School at AMG-International during the recorded period for the profession through the united project of professional training AMG International and REA Mitrovica

UJËSJELLËS- PLUMBER

DREJTORIA E SHKOLLËS
SHKOLLA E ZANATIT
MITROVICË

REA MITROVICË

PROJEKTI MENAXHUES
PROJECT MANAGER

Pretendimi nr7

Kerkesa nga AK Kapaciteti teknik dhe professional 9.1dhe 9.2 Kerkesa 3. Lista e pajisjeve teknike a. Eskavator min (1 copë) b. Kamion min (2 copë) c. Ngarkues me Lopat min (1 copë) d. Cilinder Vibrator min (1 copë) Auto kran min (1copë)

Deshmija

Lista e paisjeve e nenshkruar dhe vulosur nga OE, per automjetet qe nuk regjistrohen. Deklaratat unike doganore apo faturat e bleijes. Për automjetet qe regjistrohen. Librezat e qarkullimit me validitet. Ne rastet kur OE ka mareveshje per shfrytezimin e mjeteve, OE duhet te dorezoj edhe marreveshjen per shfrytezim dhe deshmit tjera perkatese.

OE i shpallur fitues ne listen e paisjeve ka dorezuar kamionin 2. Kamion Merccdes Atego 01-975-MR Kipper me validitet te regjistrimit deri me date 17.06.2020 kurse hapja e tenderit eshte bere me date 19.06.2020 dmth ky kamion nuk e ploteson kushtin e kërkuar nga AK pasi qe nuk ka validitet.

Pretendimi nr 8

Kerkesa nga AK Kapaciteti teknik dhe professional 9.1dhe 9.2 Kerkesa 3. Lista e pajisjeve teknike a. Eskavator min (1 copë) b. Kaniion min (2 copë) c. Ngarkues me Lopat min (1 copë) d. Cilinder Vibrator min (1 copë) Auto kran min (1copë)

Deshmija

Lista e paisjeve e nenshkruar dhe vulosur nga OE, per automjetet qe nuk regjistrohen Deklaratat unike doganore apo faturat e bleijes. Për automjetet qe regjistrohen Librezat e qarkullimit me validitet. Ne rastet kur OE ka mareveshje per shfrytezimin e mjeteve, OE duhet te dorezoj edhe marreveshjen per shfrytezim dhe deshmit tjera perkatese. OE i shpallur fitues ne listen e paisjeve ka dorezuar kamionin 1. Kamion Scani 01-928- NF, Rimorkio kipper nuk e ploteson kushtin e kerkuar nga AK PASI QE AK ka kerkuar Kamion e jo rimorkio siq ka dorezuar OE i shpallur fitues.

AK na ka eliminuar OE NNP"CTA"SHPK

Pretendimi nr. 9

Kerkesa nga AK Kapaciteti teknik dhe professional 9.1dhe 9.2 Kerkesa 2. Stafi Profesional a) Min. Nje Inxhiner i diplomuar i arkitektures, sistemi 5 vjeqar ose master, Te caktohet edhe si menagjer per kete projekt,

DESHMIJA E KERKUAR NGA AK

Vendimi me shkrim mbi caktimin e menaxherit per kete projekt i nenshkruar dhe vulosur nga OE Arsyetimi nga AK lidhur me eliminiinin me vendim te dates 11.09.2020

ARSYETIM

[Tenderi juaj është refuzuar] për këto arsye :

[Deklaroni arsyet e hollësishme mbi refuzimin në përputhje me rrethanatj

Tenderi i juaj cshtë eliminuar për arsye se:

1.Tenderi juaj është eliminuar për arsye se te kërkesa e kapacitetit teknik dhe profesional përkatësisht te stafi profesional vendimin apo deklaraten për emërimin e menaxherit e keni ne emer të inxhinierit të diplomuar te ndertimtarise-drejtimin konstruktive, ndersa sipas kerkesave te Autoritetit Kontraktues duhet te jete inxhinier i diplomuar i ndertimtarise me drejtimin e arkitektures.

2. Po ashtu te kërkesat e kapacitetit teknik dhe profesonal licencen e gjeodetit e keni rne afat te skaduar, e cila eshte e vertetuar edhe ne mendimin e ekspertit dhe vendimin e OSHP-se gjate periudhes sa ka qene lenda ne OSHP.

Nëse besoni se Autoriteti Kontraktues, gjatë procedurës së prokurimit publik, ka shkelur LPP apo rregullat e zbatueshme, ju keni të drejtë te parashtroni ankese pranë Autoritetit Kontraktues, në bazë të nenit 108/A të Ligjit Nr. 04/L-042 për Prokurimin Publik të Rcpublikës se Kosovës, i ndryshuar dhe plotësuar me ligjin Nr. 04/L-237, ligjin Nr. 05/L-068 dhc ligjin Nr. 05/L-092.

Edhe nëse nuk kemi qene në gjendje t'i përdorim shërbimet tuaja kësaj here, besojmë se do të vazhdoni të shfaqni interesim për nismat tona të ardhshme të prokurimit.

Me respekt, r , CXz/

Deshmija e OE lidhur me eliminimin nr 1

Vendimi mbi caktimin e menagjerit

CTA N.N.P

LISTA E STAFIT KRYESORE PER TE UDHEHEQUR DHE PER TE REALIZUAR PROJEKTIN

| Emri i ndërmarrjes | Personi kontaktues | Nr. i certifikatës e Biznesit |
|---|---|---|
| N.A.P "CTA" | Zija MORINA | 70423121 |
| Adresa: rruga: MEHMET GRADICA LYZ- NB | | |

| Identifikimi i subjektit | | |
|---|---|---|
| [illegible] | [illegible] | |
| Tel. [illegible] | [illegible] | |

LISTA E STAFIT

| Nr | Emri dhe Mbiemri | Profesioni | | Përvojës | |
|---|---|---|---|---|---|
| 1 | ORHAN MORINA | ARKITEKT | | 13 | |
| 2 | ZIJA MORINA | inJENDERTIMA TARISE KONSTRUKTIVE | | 17 | |
| 3 | BUJAR KRYEZIU | inMAKINERISE | | 9 | |
| 4 | BUJAR ALIU | inELEKTROTEKNIKEN | | 15 | |
| 5 | DEMIR SHALA | inHIDROTEKNIKES | | 12 | |
| 6 | EMIN MIRENA | inEMERGJENCAVE | | 5 | |
| 7 | MUZAFER MUSTAFA | GJEODET | | 20 | |

ZIJA MORINA

VENDIMI PSH 506/20 Lidhur me kete kerkese te kerkuar nga AK per te cilen AK na ka eliminuar ne tender tjeter i cili ka patur kerkesat e njejta pasi qe ka qen tek AK KK LIPJAN ku kemi patur gabimi njet minor.

Pretendimi nr:10

Kerkesa nga AK Kapaciteti teknik dhe professional 9.1dhe 9.2 Kerkesa 2. Nje gjeodet bachelor apo master te jete i paisur edhe licence per matje gjeodezike, DESHMIJA E KERKUAR NGA AK te deshmohen me CV te nenshkruar nga vet inxhinieri, diplomat, Kontratat e punes ose parakontrata per kete projekt, licenca per gjeodet me validitet.

Arsyetimi nga AK lidhur me eliminimin me vendim të datës 11.09.2020

ARSYETIM

*[Tenderi juaj është refuzuar]* për këto arsye :

*[Deklaroni arsyet e hollësishme mbi refuzimin në përputhje me rregullat]*
**Tenderi i juaj është eliminuar për arsye se:**

1. **Tenderi juaj është eliminuar për arsye se** te kërkesa e kapacitetit teknik dhe profesional përkatësisht te stafi profesional vendimin apo deklaratën për emërimin e menaxherit e keni ne emer të inxhinierit të diplomuar te ndertimtarise-drejtimin konstruktive, ndersa sipas kerkesave te Autoritetit Kontraktues duhet te jete inxhinier i diplomuar i ndertimtarise me drejtimin e arkitektures.
2. Po ashtu te kërkesat e kapacitetit teknik dhe profesional licencën e gjeodetit e keni me afat te skaduar, e cila eshte e vertetuar edhe ne mendimin e ekspertit dhe vendimin e OSHP-se gjate periudhes sa ka qene lenda ne OSHP-e.

Nëse besoni se Autoriteti Kontraktues, gjatë procedurës së prokurimit publik, ka shkelur LPP apo rregullat e zbatueshme, ju keni të drejtë te parashtroni ankese prane Autoritetit Kontraktues, në bazë të nenit 108/A të Ligjit Nr. 04/L-042 për Prokurimin Publik të Republikës se Kosovës, i ndryshuar dhe plotësuar me ligjin Nr. 04/L-237, ligjin Nr. 05/L-068 dhe ligjin Nr. 05/L-092.

Edhe nëse nuk keni qene në gjendje t'i përdorim shërbimet tuaja kësaj here, besojmë se do të vazhdoni të shfaqni interesim për nismat tona të ardhshme te prokurimit.

Me respekt,

(Emri, Mbiemri) , (Nënshkrimi)

**Licenca e gjeodetit me validitet te cilen e kemi dergu gjate kerkeses per rishqyrtim**

Licenca e gjeodetit me validitet të cilen e kemi derguar gjatë kërkeses për rishqyrtim.

Lidhur me pretendimin e operatorit ekonomik ankues NNP "CTA sh.p.k." -Prishtinë se autoriteti kontraktues e ka eliminuar pa të drejt me arsyetimin se: "Tenderi juaj është eliminuar për arsye se të kërkesa e kapacitelit teknik dhe profesional përkatësisht të stafi profesional licencën e gjeodetit e keni me afat të skaduar". Me tej. OE ankues shton se AK nuk ka respektuar Rregullat dhe Udhëzuesi Operativ për Prokurim Publik Neni 39. Sqarimi i Tenderëve pika 39.5 si dhe Neni 72 të LPP Dokumentacioni dhe informacioni shtesë. Paneli Shqyrtues konform ekspertit shqyrtues sqaron se kërkesa e AK në njoftimin për kontrate në piken III.2.4) Kapaciteti teknik dhe profesional: ka përcaktuar kërkesën 2. Stafi Profesional f) Një gjeodet bachelor apo master të jetë i pajisur edhe licence për matje gjeodezike.
Oëshmia e kërkuar dokumentare: b) Për stafin profesional nga pika A. deri G. Të deshmohen me CV lë nënshkruar nga vet inxhinieri. diplomat. Kontratat e punës ose para kontrata për ketë projekt licenca për gjeodet me validitet. Gjithashtu. Paneli Shqyrtues konform ekspertit shqyrtues sqaron se siç po shihet AK ka kërkuar për anëtarin e stalit profesional gjeodet. për pos dokumentacionit tjetër dhe licenca për gjeodet të jetë me validitet ndërsa OF. - ankues e ka dorëzuar licencën në emër të Muzafer Mustafa - inxhinier i gjeodezisë " LICENCA - për kryerjen e matjeve kadastrale në bazë të vendimit të komisionil për Licencim nr. L-GJ/299 dt. 27.03.3014. Numri i Licencës 09. Afati i skadimit të Licencës 23.03.3019. ndërsa data e njoftimit për kontratë ka qenë 01.06.2020 dhe Afati i fundit për pranim të tendereve ka qen data 23.06.2020 koha 14:00:00. Andaj. Paneli Shqyrtues sqaron se AK ka mundur konform nenit 59 dhe 72 te LPP-se te kërkoj informata shtese.

Edhe me vendim te OSHP shihet qe AK ka shkelur neni 59 dhe 72 te LPP-se per te cilin ka mundur te kerkoj informata shtese pasi licenca e gjeodeti ka egzistu edhe para njoftimit per kontrate.

Pretendimi nr:10

AK ka shkelur nenin 7 nuk na ka trajtuar njesoj sikur OE tjere pasi qe vlersimit dhe krahasimit te tenderve ka kerkuar informata shtes per OE te shpallur fitues ku kemi pretendimin tone me nr 5 dhe nr6 ku AK kerkon sqarime shtese dhe OE ka dorzuar dokumente tjeter ne vend te diplomes se shkolles se mesme dorzon qertifikata te aftesimit profesional.

Pretendimi nr:ll

Vendimi i AK lidhur me eliminimin e aktivitetiti te prokurimit

duhet të kërkohet para datës së skadimit (është e rëndësishme të verifikohet që të gjithë tenderët pranojnë kërkesën për zgjatjen e validitetit të tenderit)

31.5 Në përputhje me rrethanat, nga të gjithë tenderët do të kërkohet që gjithashtu të zgjasin validitetin e sigurimit të tenderit të tyre.

31.6 Eshtë e hapur për secilin OE të vendosë nëse dëshiron të përtërijë validitetin e tenderit apo jo. OE të cilët vendosin të mos zgjasin validitetin e tenderëve të tyre do të refuzohet si "të papërgjegjshëm" dhe kështu AK nuk do të konfiskoj Sigurimin e Tenderit të tyre.

AK me date 23.09.2020 na dergon vendimin

Ankesa jone vlersohet e bazuar lidhur me eliminimin e aktivitetiit te prokurimit ku edhe ak me date 22.09.2020 ka kerku zgjatjen e validitetit te aktivitetiit te prokurimit.

AK me date 23.09.2020 na dergon vendimin

Ankesa jone vlersohet e bazuar lidhur me eliminimin e aktivitetiit te prokurimit ku edhe ak me date 22.09.2020 ka kerku zgjatjen e validitetit te aktivitetiit te prokurimit.

## 3. FAKTET E RASTIT TË RËNDËSISHME PËR PRETENDIMET

| **Kapaciteti teknik dhe professional: 9.1&9.2** | *Dëshmia e kërkuar dokumentare* |
|---|---|
| Kërkesa 1 Operatori ekonomik duhet të ofroj dëshmi se ka perfunduar me sukses kontratat për projekte të ngjashme në vlere prej 370,000.00 Euro në 3 (tri) vitet e fundit, duke filluar nga data e publikimit të Njoftimit për Kontrat (në rast të grupit(konzorciumit) lideri duhet ti ketë së paku 60% te kerkeses). | Dëshmia 1. Nje liste e konratave e nenshkruar dhe vulosur nga OE ku do të bëhet përshkrimi me këto informata titullin e kontratës, klientin, datën e fillimit të kontratës, datën e përfundimit të kontrates, vlerën e kontrates, Referencat apo pranimin teknik kopje për kontratat e prezentuara per projekte te ngjashme, Nese kontrata me reference eshte me kompani private te deshmohet me transaksion bankar (deshmi qe eshte kry pagesa). Referencat apo pranimet teknike duhet te jene ne 3 (tri) vitet e fundit, duke filluar nga data e publikimit të Njoftimit për Kontrat (në rast të grupit(konzorciumit) te OE lideri duhet ti ketë së paku 60% te kerkeses). |
| Kerkesa 2. Stafi Profesional a) Min. Nje Inxhiner i diplomuar i arkitektures, sistemi 5 vjeqar ose master, Te caktohet edhe si menagjer per kete projekt, b) Min. Nje Inxhinier i diplomuar i ndërtimtarisë - drejtimi kostruktiv, sistemi 5 vjeqar ose master c) Min. Nje Inxhinier i diplomuar i ndërtimtarisë – drejtimi hidroteknik sistemi 5 vjeqar ose master, d)Min. Nje Inxhinier i diplomuar i elektrikoteknikes. sistemi 5 vjeqar ose master, e) Min. nje Inxhinier i diplomuar i makinerisë sistemi 5 vjeqar ose | Deshmia 2. Lista e stafit duhet te dorzohet e nenshkruar dhe e vulosur nga OE. a).Vendimi me shkrim mbi caktimin e menaxherit per kete projekt i nenshkruar dhe vulosur nga OE b).Per stafin profesional nga pika A. deri G. te deshmohen me CV te nenshkruar nga vet inxhinieri, diplomat, Kontratat e punes ose parakontrata per kete projekt, licenca per gjeodet me validitet c).Per piken H. dhe I., te deshmohet me certifikata sipas kerkeses dhe te jene me validitet, Per piken J. Te deshmohet me certifikata te lemise se ndertimit te leshuara nga Qendrat e licencuara per aftesim profesional. Per te gjithe puntoret kerkohen |

datës 11.09.2020 për dhënie të kontratës.

**Përgjigje në pretendimet ankimore (Neni 113 LPP) NNP "CTA" Sh.p.k**

Parashtruesi i ankesës OE NNP "CTA" Sh.p.k, perveç kontestimit të arsyetimit të eleminimit pas ri vlerësimit të ofertave i konteston edhe ofertat e OE tani të rekomanduar "GAMA ING" SHPK, OE NPN "ALPING & ARBERI-NS" SHPK. Ku, OE ankues potencon se pas administrimit dhe shqyrtimit të shkresave të lëndës kundrejt pretendimeve ankimore rezulton që AK – Komuna Lipjan nuk i ka respektuar në tërësi dispozitat ligjore të LPP-së per arsyet e poshtë shenuara:

Pretendimi ankimore lidhur me Kërkesat mbi mundësitë teknike dhe/ose profesionale, konkretisht pikat sikur në ankesë. Më tej, OE ankues shton se AK ka kërkuar informata shtesë në bazë të vendimit të OSHP-së lidhur me certifikatat që ka lëshuar kompania AQSCERT. AK ka kërkuar informata shtesë lidhur me kompaninë AQSCERT për punëtorët e certifikuar: SELIM MALOKU, NAIM THAQI ARTON THAQI kanë certifikata nga kompania AQSCERT. Kompania AQSCERT ka dërguar programin për çfarë është e akredituar. AQSCERT është e akredituar si organizatë për sistemin e menaxhimit dhe sigurinë dhe shëndetin në punë. Nuk është qendër e licencuar për aftësim profesional siç është kërkuar në dosje tenderit dhe njoftimin për kontratë. D.m.th. OE nuk e plotëson as këto kushte të kërkuara nga AK, ku AK nuk e ka eliminuar për këtë kërkesë.

- Eksperti shqyrtues sqaron se pas shqyrtimit të raportit të ri vlerësimit të komisionit ri vlerësues, OE NPN ALPING DHE ARBERI-NS SHPK është eliminuar, ku arsyet e eliminimit të këtij grupi të operatorëve ekonomik janë të pershkruara në Letrën Standarde për Tenderuesin e Eliminuar të datës 11.09.2020. Konkretisht i njejti OE nuk e ka kontestuar eliminimin nga ky aktivitet i prokurimit dhe trajtimi i pretendimeve ankimore të të njetit OE eshte i pa nenvojshem në këtë fazë.

2. Lidhur me pretendimin e OE ankues NNP "CTA" Sh.p.k. se OE i rekomanduar për kontratë "GAMA ING" SHPK, nuk e plotëson kërkesën që ka të bëjë me kapacitetin teknik dhe profesional, konkretisht pikën h) Min. një punëtor i certifikuar për organizimin dhe menaxhimin e kantierit të ndërtimit. OE ankues shton se OE i rekomanduar në listën e stafit si punëtor për organizimin dhe menaxhimin e kantierit të ndërtimit ka dorëzuar certifikatën me nr. AQS/T/S 11002018 të lëshuar nga AQSCERT SHPK, ku shkruan se z. Florin Imeri është aftësuar si koordinator për sigurinë dhe

murator, molerues, suvatim, ngrohje, hidroteknike dhe elektroteknike, kurse është kërkuar që të dëshmohet me certifikata të lëmisë së ndërtimit të lëshuara nga qendrat e licencuara për aftësim profesional dhe OE i shpallur fitues për punëtorin Osman Vitia në lëmin e ngrohjes ka dorëzuar diplomë të shkollës së mesme dhe nuk ka dorëzuar certifikata të lëmisë së ndërtimit të lëshuara nga qendrat e licencuara për aftësim profesional siç është kërkuar në dosje të tenderit dhe njoftimin për kontratë.

- Eksperti shqyrtues pas shqyrtimit të pretendimit ankimor dhe diplomës së punëtorit Osman Vitia, sqaron se në këtë diplomë ceket Osman Vitia ka kryer shkollën e mesme të lartë profesionale, profili arsimor "montues i aparatit të nxemjes qëndrore". Pra, për mendimin e ekspertit shqyrtues kjo diplomë është e shkollës së mesme profesionale është ekuivalente me kërkesën e AK-së. Për më tepër AK me rastin e ri vlerësimit të ofertave ka kërkuar sqarime shtesë nga OE i rekomanduar për kontratë lidhur me punëtorin në fjalë, ku i njëjti me datë 10.09.2020 është përgjigjur dhe ka bashkëngjitur certifikatën shtesë për punëtorin Osman Vitia, certifikatë e lëshuar nga Ministria e Punës dhe Mirëqenies Sociale - Qendra e aftësimit professional. Pra, punëtori Osman Vitia ka përfunduar me sukses kursin "Instalues i ngrohjes qendrore". Andaj, për mendimin e ekspertit shqyrtues kjo certifikatë përmbush kërkesën e AK-së dhe pretendimi ankimor është i pa bazuar.

  Si provë bashkangjitur me raport, gjeni certifikatën për punëtorin Osman Vitia.

6. Lidhur me pretendimin e OE ankues NNP "CTA" Sh.p.k. se OE i rekomanduar për kontratë GAMA ING SHPK nuk e plotëson kërkesën tek kapaciteti teknik dhe profesional, konkretisht pikën j), ku është kërkuar minimumi 8 punëtor të certifikuar në lëminë e ndërtimit si saldues, armirues, murator, molerues, suvatim, ngrohje, hidroteknike dhe elektroteknike, kurse është kërkuar që të dëshmohet me certifikata të lëmisë së ndërtimit të lëshuara nga qendrat e licencuara për aftësim profesional dhe OE i shpallur fitues për punëtorin Arben Selimi në lëmin e hidroteknikës ka dorëzuar certifikatat në lëmin e ujësjellësit, d.m.th. nuk e plotëson kushtin e kërkuar nga AK sepse mungon profili i kanalizimit dhe nuk e përmbush kërkesën në lëmin e hidroteknikës.

- Eksperti shqyrtues sqaron se duke pasur parasysh që AK në mesin e 8 punëtorëve ka kërkuar një punëtor të licencuar të hidroteknikës, kurse OE i rekomanduar për kontratë ka caktuar punëtorin z. Arben Selimi dhe për të njëjtin është bashkangjitur një certifikatë për ujësjellës të lëshuar nga "Shkolla e Zanatit" në Mitrovicë dhe një certifikatë për zjarrfikës, të lëshuar nga

8. Lidhur me pretendimin e OE ankues NNP"CTA"SHPK, se është eliminuar nga AK me arsyetimin se tek kërkesa e kapacitetit teknik dhe profesional, përkatësisht te stafi profesional vendimin apo deklaratën për emërimin e menaxherit e keni në emër të inxhinierit të diplomuar të ndërtimtarisë-drejtimin konstruktiv, ndërsa sipas kërkesave të Autoritetit Kontraktues **duhet të jetë inxhinier i diplomuar i ndërtimtarisë me drejtimin e arkitekturës**. Si dhe arsye e dytë e eliminimit nga AK është se tek kërkesat e kapacitetit teknik dhe profesional që ka të bëjë me licencën e gjeodetit e keni me afat të skaduar, e cila është vërtetuar edhe në mendimin e ekspertit dhe vendimin e OSHP-së gjatë periudhës sa ka qenë lënda në OSHP.

- Eksperti shqyrtues sqaron se AK tek kërkesa 2 e pikës 9.1&9.2 të dosjes së tenderit, në mënyrë specifike ka kërkuar:
  "*Kerkesa 2. Stafi Profesional a) Min. Nje Inxhiner i diplomuar i arkitektures, sistemi 5 vjeqar ose master, **Te caktohet edhe si menagjer per kete projekt**,*"
  Kurse, OE ankues si menaxher të projektit e ka caktuar Zija Morina me kualifikim **inxhinier i kualifikuar i ndërtimtarisë, dega ndërtimtari, drejtimi konstruktiv**, rrjedhimisht parashtruesi i ankesës nuk ka caktuar si menaxher të projektit inxhinierin e arkitekturës siç është kërkuar nga AK.

9. Pretendimet tjera ankimore kanë të bëjnë me arsyetimin e eliminimit pas ri vlerësimit të ofertave kundrejt parashtruesit të ankesës.

- Eksperti shqyrtues sqaron se sa i përket pretendimit që ka të bëjë me licencën e gjeodetit, ky pretendim eshte trajtuar përmes raportit paraprak të ekspertizës, rrjedhimisht paneli shqyrtues përmes vendimit PSH.nr.484/20 e ka gjjykuar, ku është potencuar se: "*OE edhe tani ankues, ka ngarkuar licencen e gjeodetit z.Muzafer Mustafa ne plateformen e – prokurimi, ku kjo licence ishte dhene me daten 27.03.2024, me afat skadimi 25.03.2019, kurse perms ankese se parashtruar OE ankues ka bashkangjitur licencen e pot e njejti gjeodet, me dat te dhenjes 27.03.2019, dhe me afat skadimi 25.03.2024*", pra pretendimi i ankuesit ishte kualifikuar si i pa bazuar.

10. Lidhur me pretendimin e fundit të OE ankues NNP"CTA"SHPK, ku cek dispozitat e nenit 31të RRUOPP-së që kanë të bëjnë me validitetin e e ofertave .

sh.p.k.
GAMA-ING
PRISHTINË
Tel: 044 506 333 Email: gamaing16@gmail.com

**LISTA E PAISJEVE**

ME TE CILAT DO TE REALIZOHEN PUNIMET PËR KËTË PROJEKT

1. Kamion Scani 01-928-NF, Rimorkio kipper 01-182-XC
2. Kamion Mercedes Atego 01-975-MR Kipper
3. Kamion Volvo 01-968-HN, Rimorkio kipper 01-523-XB Me Marrveshje
4. Eskavator Yumbo me zingjir dhe caterpillar me goma Me Marrveshje
7. Ngarkus me lopat JCB 4CX viti 1997 dhe 1994 Me Marrveshje
8. Cilinder ABG viti 1992 dhe Vibromax viti 1995 Me Marrveshje
9. Auto Kran viti 1994 targat 01-607-AO Me Marrveshje

**"GAMA ING" SH.P.K**

sh.p.k. GAMA-ING PRISHTINË

| | |
|---|---|
| A | |
| I | |
| C | |
| C.2 | |
| C.2.1 | |
| C.2.2 | |
| C.2.3 | |
| B | 26-11-1998 |
| D | |
| D.1 | Langendorf |
| D.2 | SKA 27/33 |

| | |
|---|---|
| C0 | |
| E | |
| S | |
| S' | |
| S.1 | |
| S.2 | |
| Q | 1400kg |
| F | |
| F1 | |
| G | 5900 |
| K | |

| | |
|---|---|
| P | |
| P1 | |
| P2 | |
| P3 | |
| R | |
| 2A | |

Shënime:
Наспомене:
Remarks:

| | |
|---|---|
| Vlen deri: Важи до: Valid to: 01-05-2000 Vula: Печат: Stamp: Nënshkrimi i personit zyrtar: Потпис службеног лица: Official signature: | Vlen deri: Важи до: Valid to: Vula: Печат: Stamp: Nënshkrimi i personit zyrtar: Потпис службеног лица: Official signature: |
| Vlen deri: Важи до: Valid to: Vula: Печат: Stamp: Nënshkrimi i personit zyrtar: Потпис службеног лица: Official signature: | Vlen deri: Важи до: Valid to: Vula: Печат: Stamp: Nënshkrimi i personit zyrtar: Потпис службеног лица: Official signature: |
| Vlen deri: Важи до: Valid to: Vula: Печат: Stamp: Nënshkrimi i personit zyrtar: Потпис службеног лица: Official signature: | Vlen deri: Важи до: Valid to: Vula: Печат: Stamp: Nënshkrimi i personit zyrtar: Потпис службеног лица: Official signature: |

REPUBLIKA E KOSOVËS
РЕПУБЛИКА КОСОВО
REPUBLIC OF KOSOVO

RKS

CERTIFIKATA E REGJISTRIMIT TË AUTOMJETIT
УВЕРЕЊЕ РЕГИСТРАЦИЈЕ ВОЗИЛА
VEHICLE REGISTRATION CERTIFICATE

01-001-KC

## KONTRATË

## MBI QIRADHËNIEN E KAMIONAVE

E lidhur me 18.06.2020 ne mes palëve kontraktuese dhe ate:

1. N.t.p "Ajroni-com" shpk NUI. 810464660, adresa Obiliq, përfaqësuar nga Drejtori Abit Kastrati nga ana tjetër si qiradhënes.

2. "Gama ing" shpk NUI. 810868656, adresa Hajvali-Prishtine, përfaqësuar nga Drejtori Përparim Sopjani nga ana tjetër qiramarres.

Lënda e kontratës: **Dhënja me qera e Kamionave**, për projektin e **Komuna e Lipjanit me titull "Ndërtimi i shkollës fillore në Lipjan "me nr.të Prokurimit: 613-20-2368-5-2-1**

Neni 1

Qiradhenesi jep kurse qiramarresi merr mjetet që karakterizohen me këto karakteristika:

1. **Kamion kiper Volvo tipi FH 124x2T viti i prodhimit 2000, ngjyra e kalter,targat 01-968-HN**
2. **Rimorkio kipper Iveco Magirus tipi Ska 24/28 viti i prodhimit 1986,ngjyra e hirit,targat 01-523-XB**

Neni 2

Çmimi kontraktues i qiradhenies së këtyre mjeteve behet sipas marrveshjes ne mes te paleve

Neni 3

Qiradhenesi konform nenit 1 të kësaj kontrate ia jep me qira qiramarresit mjetet në gjendje te mirë teknike.

Neni 4

Qiradhenesi garanton qiramarresit se mjetet nuk janë të vjedhura dhe të falsifikuar .

Neni 5

Në rast të kontesti eventual për zgjedhjen e kësaj marrëveshje është gjykata komunale në Prishtinë.

Neni 6

Kjo marrëveshje është përpiluar në 2 kopje identike ku nga një kopje mbesin tek palët kontraktuese.

Qiramarrësi
"Gama ing" sh.p.k

GAMA-ING sh.p.k PRISHTINË

Qiradhënsi
N.t.p "Ajroni-com"

N.T.P. Ajroni Com OBILIQ

# Informata mbi biznesin
# Information about business
# Informacija o biznisu

## Numri unik identifikues / Jedinstveni Matični Broj / Unique Identification Number
810464660

## Aplikacioni / Application / Aplikacija

| | |
|---|---|
| **Subjekti i regjistrimit:**<br>**Registration subject:**<br>**Subjekt registracije:** | |
| **Data e plotësimit:**<br>**Filling date:**<br>**Datum:** | 12/01/2001 |
| **Data e pranimit:**<br>**Reception date:**<br>**Datum primljenje:** | |
| **Numri i protokollit:**<br>**Protocol number:**<br>**Broj protokola:** | 119006989 |

## Biznesi / Business/ Biznis

| | |
|---|---|
| **Tipi i biznesit**<br>**Business Type**<br>**Tip biznisa** | Biznes individual<br>Individual business<br>Individualno preduzeće |
| **Emri i biznesit:**<br>**Business name:**<br>**Naziv biznisa:** | Abit Kastrati B.I. |
| **Adresa**<br>**Address**<br>**Adresa** | Obiliq I Ri<br>Obiliq |
| **Data e themelimit:**<br>**Date of establishment:**<br>**Datum osnivanja:** | 12/01/2001 |
| **Kapitali i përgjithshëm:**<br>**Total Capital:**<br>**Totaini kapital:** | € 0 |
| **Numri i punëtorëve:**<br>**Number of employees:**<br>**Broj radnika:** | 4 |

Informata mbi biznesin
Information about business
Informacija o biznisu

**Numri unik identifikues / Jedinstveni Matični Broj / Unique Identification Number**
**810464660**

**Veprimtaritë / Activities / Delatnosti**

| | | |
|---|---|---|
| 4673 | Aktiviteti kryesor i biznesit | Tregtia me shumicë e drurit, materialeve të ndërtimit dhe pajisjeve hidrosanitare<br>Wholesale of wood, construction materials and sanitary equipment<br>Trgovina na veliko drvom, građevinskim materijalom i sanitarnom opremom |
| 4690 | Aktivitetet tjera | Tregtia me shumicë jo e specializuar<br>Non-specialised wholesale trade<br>Nespecijalizirana trgovina na veliko |
| 4671 | Aktivitetet tjera | Tregtia me shumicë e lëndëve djegëse të ngurta, të lëngëta ose të gazta dhe produkteve të lidhur me to<br>Wholesale of solid, liquid and gaseous fuels and related products<br>Trgovina na veliko krutim, tekućim i plinovitim gorivima i srodnim proizvodima |

**Filialet / Branches / Jedince**

**Bordi drejtorëve / Board of Directors / Upravni odbor**

**Pronarët / Owners / Vlasnici**

Person fizik

| | |
|---|---|
| **Emri:**<br>**Name:**<br>**Ime:** | Abit Kastrati |
| **ID Personale:**<br>**Personal ID:**<br>**Licni ID:** | 1015440356 |
| **Adresa:**<br>**Address:**<br>**Adresa:** | R.Krasniqi,206<br>Prishtinë, Kosova |
| **Përgjegjësia:**<br>**Liability:**<br>**Odgovornost:** | |
| **Pjesa në pronë:**<br>**Owned part:**<br>**Deo o vlasnistvu:** | |
| **Data e lindjes:**<br>**Date of birth:**<br>**Dan rodjenja:** | |

REPUBLIKA E KOSOVËS – REPUBLIKA KOSOVA – REPUBLIC OF KOSOVO
QEVERIA E KOSOVËS – VLADA KOSOVA – GOVERNMENT OF KOSOVO
MINISTRIA E FINANCAVE – MINISTARSTVO ZA FINANSIJE – MINISTRY OF FINANCE
**ADMINISTRATA TATIMORE E KOSOVËS - PORESKA ADMINISTRACIJA KOSOVA - TAX ADMINISTRATION OF KOSOVO**

# ÇERTIFIKATË - DEKLARUES I TVSH
# UVERENJE - OBVEZNIK ZA PDV
# CERTIFICATE - VAT FILER

| | |
|---|---|
| Numri<br>Broj<br>Number | 330022971 |
| Numri Fiscal<br>Fiskalni Broj<br>Fiscal Number | 600163993 |
| Emri i personit<br>Ime osobe<br>Person's Name | N.T.P. " AJRONI COM " |
| Adresa e Personit<br>Adresa osobe<br>Person's Address | OBILIQ I RI OBILIQ OBILIQ KOSOVA |
| Data e Regjistrimit<br>Datum Registracije<br>Registration Date | 01-07-2001 |
| Data e Lëshimit<br>Datum Izdavanja<br>Date of Issuance | 11-03-2014 |
| Personi Përgjegjës<br>Odgovorno Lice<br>Responsible Person | |

Kjo certifikatë është lëshuar nga Administrata Tatimore e Kosovës, bazuar në Ligjin Nr. 03/L-146 per Tatimin mbi vlerën e shtuar

Ovaj certifikat izdat je od Poreske Administracije Kosova, shodno Zakona Br. 03/L-146 O Porezu na Dodanu Vrednost.

This certificate is issued by the Tax Administration of Kosovo, based on the Law Nr. 03/L-146 on Value Added Tax.

| | |
|---|---|
| Vlen deri: Valid to: 09-07-2020 | Vlen deri: Valid to: |
| Vlen deri: Valid to: | Vlen deri: Valid to: |
| Vlen deri: Valid to: | Vlen deri: Valid to: |

REPUBLIKA E KOSOVËS
РЕПУБЛИКА КОСОВО
REPUBLIC OF KOSOVO

# RKS

CERTIFIKATA E REGJISTRIMIT TË AUTOMJETIT
УВЕРЕЊЕ РЕГИСТРАЦИЈЕ ВОЗИЛА
VEHICLE REGISTRATION CERTIFICATE

01-523-XB

CRA/УРВ/VRC 1417452

CRA/УРВ/VRC 1417452

CRA/УРВ/VRC 1417452

| | | |
|---|---|---|
| A | Numri i regjistrimit; Број регистрације; Registration number | 01-523-XB |
| I | Data e regjistrimit; Датум регистрације; Date of registration; | 11-07-2019 |
| C | Të dhënat personale; Лични подаци; Personal data; | |
| C.2 | Pronari i mjetit; Власник возила; Owner of the vehicle; | |
| C.2.1 | Mbiemri (ose emri i biznesit); Презиме (или назив пословног субјекта); Surname (or business name); | Abit Kastrati B.I |
| C.2.2 | Emri; Име; Name; | |
| C.2.3 | Adresa; Адреса; Address; | Obiliq i Ri Obiliq |
| B | Data e regjistrimit të parë; Датум прве регистрације; Date of first registration; | 02-01-1986 |
| D | Automjeti; Возило; Vehicle; | |
| D.1 | Prodhuesi; Произвођач; Make; | Iveco Magirus |
| D.2 | Tipi; Тип; Type; | S 01 |
| D3 | Përshkrimet komerciale; Комерцијални опис; Commercial description; | SKA 24-28 |
| E | Numri identifikues i automjetit; Идентификациони број возила; Vehicle identification number; | 12593 |
| S | Viti i prodhimit; Година производње; Year of production; | 1986 |
| S | Kapaciteti i ulëseve; Капацитет седишта за путнике; Seating capacity; | |
| S.1 | Numri i ulëseve; Број места за седење; Number of seats; | |
| S.2 | Numri i vendeve për qëndrim; Број места за стојање; Number of standing places; | |
| Q | Raporti Fuqi/Peshë (në kW/kg); Однос снага/маса (у kW/kg); Power/Weight ratio (in kW/kg); | |
| F | Pesha; Маса; Mass; | 34000 |
| F1 | Pesha maksimale e ngarkesës së lejuar; Највећа дозвољена маса; Maximum permissible laden mass; | 27600 |
| G | Pesha e automjetit; Маса возила; Mass of the vehicle; | 6400 |
| K | Homologimi; Хомологација; Type-Approval; | |
| P | Motori; Мотор; Engine; | |
| P1 | Kapaciteti cilindrik; Запремина; Capacity (in cm3); | |
| P2 | Fuqia maksimale neto (në kW); Максимална нето снага (у kW); Maximum net power (in kW); | |
| P3 | Lloji i karburantit apo burimi i energjisë; Врста горива или напајања; Type of fuel or power source; | |
| R | Ngjyra e automjetit; Боја возила; Color of the vehicle; | E Hirit |
| 2A | Ndërtimi; Конструкција; Construction; | Rimorkio e rëndë |

Shënime:
Напомене:
Remarks:

## Prezantimi i (CV-se)

CV e personelit të caktuar patjetër do të paraqitet në formën si më poshtë:

1. Pozicioni i Propozuar: Inxhinjer i Arkitektures
2. Kompania: Gama ing shpk
3. Emri: Petrit
4. Mbiemri: Çarkaxhiu
5. Data e lindjes: 20.07.1977
6. Kombesia: Shqiptar
7. Statuti Civil: i martuar
8. Informatat per kontakt(tel.mob.apo E-mail):
9. Edukimi: Inxhinjer I Diplomuar I Arkitektures

| Institucioni (Emri, qyteti,shteti) | *Data (muaji / Viti)* | *Data (muaji / Viti)* | Fakulteti | Titulli |
|---|---|---|---|---|
| | Prej | Deri | | |
| Universiteti i Prishtines Prishtin – Kosovë | 1996/1997 | 2008 | Ndertimtaris dhe Arkitektures | Inxhinjer i diplomuari i Arkitektures |

10. Zotrimi i gjuheve, nota nga 1 deri 5:

| Gjuha | Lexim | Te folurit | Shkrimi |
|---|---|---|---|
| Anglisht | 5 | 5 | 5 |
| Srbisht | 2 | 3 | 2 |

11. Anetar ne ndonje organ profesional:
12. Shkathesit tjera: cad knowledge, ms office, powerpoint (stuff of edicom)
13. Eksperienca : Delta – ing shpk ne Prishtinë Pozita: inxinjer i arkitektures prej vitit 2011 deri 2017 dhjetor
    Gama ing shpk ne Prishtine-Hajvali Pozita: inxinjer i arkitektures prej vitit 2018 ende duke punuar.

| Nr. | Emri i Projektit | Emri i kompanise kontraktuese | Pozicioni ne keto projekte | Investitori | VITI |
|---|---|---|---|---|---|
| 1. | Ndërtimi i objektit administrativ në Gracanicë – Faza I | "Gama ing" shpk | Inxhinjer I Arkitektures | Komuna e Graqanices | **2019** |
| 2 | Ndërtimi i ndërtesës së banimit socijal dhe rregullimi i parterrit në Gështericën e Poshtme | "Gama ing" shpk | Inxhinjer I Arkitektures | Komuna e Graqanices | **2018** |

| | | | | | |
|---|---|---|---|---|---|
| 3 | Ndertimi i objekteve socijale në fshatin Llapnasellë | "Gama ing" shpk | Inxhinjer I Arkitektures | Komuna e Graqanices | **2018** |
| 4 | Ndërtimi I ndërtesës së banimit socijal | "Gama ing" shpk | Inxhinjer I Arkitektures | P.t.p "Rad" | **2018** |
| 5 | Rekonstruimi i Qendrës Kulturore në Llapnasellë | "Gama ing" shpk | Inxhinjer I Arkitektures | Komuna e Graqanices | **2018** |
| 6 | Rregullimi i nxemjes qendrore ne Kompleksin Sportiv ne Gracanice | "Gama ing" shpk | Inxhinjer I Arkitektures | Komuna e Graqanices | **2018** |
| 7 | Rikonstruktimin i shkollës fillore në Batushë | "Gama ing" shpk | Inxhinjer I Arkitektures | Komuna e Graqanices | **2018** |
| 8 | Rregullimi I oborrit te objekteve me banim social ne Hajvali | "Delta–ing" shpk | Inxhinjer I Arkitektures | Komuna e Prishtines | **2017** |
| 9 | Ndërtimi i Shkolles fillore SHFMU „Drita" ne fshatin Rubovc | "Delta-ing" shpk | Inxhinjer I Arkitektures | Komuna e Lipjanit | **2017** |
| 10 | Ndertimi i objekteve Sociale ne fshatin Suhadoll Faza II | "Delta – ing" shpk | Inxhinjer I Arkitektures | Komuna e Graqanices | **2017** |
| 11. | Ndertimi I objektit Ambullanta ne Llapnasell | "Delta – ing" shpk | Inxhinjer I Arkitektures | Komuna e Graqanices | **2017** |
| 12. | Rrethoja me tripod | "Delta – ing" shpk | Inxhinjer I Arkitektures | NPL Stacioni I Autobusve Prishtinë Sh.a | **2017** |
| 13. | Ndërtimi I Objektit per banim social per familjet e lagjes Trepqa te stari tergut ne Mitrovic dhe aneks kontrata | "Delta – ing" shpk | Inxhinjer I Arkitektures | MPMS | **2016** |

| | | | | | |
|---|---|---|---|---|---|
| 14. | Ndertimi i ankesit te shkolles ne fshatin Sushic Lot 1 | "Delta – ing" shpk | Inxhinjer I Arkitektures | Komuna e Graqanices | **2016** |
| 15. | Ndertimi i objekteve sociale ne fshatin suhadoll Lot 2 | "Delta – ing" shpk | Inxhinjer I Arkitektures | Komuna e Graqanices | **2016** |
| 16. | Ndertimi i shtepis famullitare ne gushtericen e poshtme | "Delta – ing" shpk | Inxhinjer I Arkitektures | Komuna e Graqanices | **2016** |
| 17. | Rregullimi I parterit para QA ne suhadoll lot 3 | "Delta – ing" shpk | Inxhinjer I Arkitektures | Komuna e Graqanices | **2016** |
| 18. | Ndertimi i Objektit per banesa kolektive ne petrov per familjet edeshmorve,invalideve te luftes se uçk-s, veteranve dhe familjeve skamnore | "Delta-ing" shpk | Inxhinjer I Arkitektures | Komuna e Prizerenit | **2015** |
| 19. | Ndertimi i shkolles fillore ne fshatin vragoli. | "Delta – ing" shpk | Inxhinjer I Arkitektures | Komuna e Fushkosoves | **2015** |
| 20. | Ndertimi i objektit te administrates ne institutin special ne shtime | "Delta – ing" shpk | Inxhinjer I Arkitektures | MPMS | **2015** |
| 21. | Ndertimi I shtepis se famullis ne gushteric te lart | "Delta – ing" shpk | Inxhinjer I Arkitektures | Komuna e Graqanices | **2015** |
| 22. | Ndertimi I murit mbrojtes ne Rimanisht me gjatsi L=110m | "Delta – ing" shpk | Inxhinjer I Arkitektures | Komuna e Prishtines | **2015** |
| 23. | Ndertimi i trotuarit dhe ndrqimi publik ne fshatin Llabjan | "Delta – ing" shpk | Inxhinjer I Arkitektures | K.K Novobrd | **2014** |

| | | | | | |
|---|---|---|---|---|---|
| 24. | Rehabilitimi i kanalizimit ne fshatin Bujari Lipjan | "Delta – ing" shpk | Inxhinjer I Arkitektures | K.K Lipjan | **2014** |
| 25. | Ndertimi i 30 shtepive te banimit per familjet skamnore ne Fushkosov | "Delta – ing" shpk | Inxhinjer I Arkitektures | Komuna e fushkosoves | **2014** |
| 26. | Renovimi dhe permisimi i infrastruktures ne objektet sociale | "Delta – ing" shpk | Inxhinjer I Arkitektures | K.K Prishtinë | **2014** |
| 27. | Renovimi i shkolles ne Llapnasell. | "Delta – ing" shpk | Inxhinjer I Arkitektures | Komuna e Graqanices | **2014** |
| 28. | Ndertimi dhe renovimi i infrastruktures ne QKMF-re dhe ne disa qendra tjera pjesa e par | "Delta – ing" shpk | Inxhinjer I Arkitektures | K.K Prishtinë . | **2014** |
| 29. | Perfundimi i qerdhes se femijve ne Qakllavic | "Delta – ing" shpk | Inxhinjer I Arkitektures | Komuna e Graqanices | **2014** |
| 30. | Ndertimi i kopshtit te femijve ne fshatin Bostan | "Delta – ing" shpk | Inxhinjer I Arkitektures | K.K Novoberd | **2014** |

Kthimi I Letres Standarde per Sqarimin e tenderit

Per: Kuvendin Komunal te Lipjanit

Gama ing shpk , Prishtine

Data 10.09.2020

Titulli : Ndertimi I Shkolles Fillore ne Lipjan

Nr I Prokurimit 613 020 044 521

Ju njoftojm per sqarimin e kerkuar nga ana e juaj per punetoret te cilet I keni kerkuar, Osman Vitia dhe Arben Selimi per te cilet ne kemi paraqitur Diploma te shkollave Profesionale te Ndertimtaris te cilat e kane rendesin shum me shum se Çertifikata e kerkuara nga ju mirpo ne po jauv prezentojm edhe Çertifikatat.

Gama Ing Shpk

GAMA-ING
PRISHTINE

Republika e Kosovës
Republika Kosova - Republic of Kosovo
Qeveria - Vlada – Government

Ministria e Punës dhe Mirëqenies Sociale
Ministarstvo Rada i Socijalne Zaštite
Ministry of Labour and Social Welfare

AGJENCIA E PUNËSIMIT E REPUBLIKËS SË KOSOVËS
AGENCIJA ZA ZAPOŠLJAVANJE REPUBLIKE KOSOVO
EMPLOYMENT AGENCY OF THE REPUBLIC OF KOSOVO

QENDRA E AFTËSIMIT PROFESIONAL/CENTAR ZA STRUČNO OSPOSOBLJAVANJE/VOCATIONAL TRAINING CENTER

# CERTIFIKATË KOMBËTARE PROFESIONALE NË:
# NACIONALNI STRUČNI CERTIFIKAT U:
# NATIONAL PROFESSIONAL CERTIFICATE IN:

| INSTALUES I UJSJELLSIT DHE KANALIZIMIT | III | 25 |
|---|---|---|
| Titulli i kualifikimit / Naziv kvalifikacije / Tittle of qualification | Niveli - KKK / Nivo - NOK / Level - NQF | Kredi / Kredit-a / Credit |

| ARBEN SELIMI | 1004322254 | PRISHTINË | PRISHTINË |
|---|---|---|---|
| Emri Mbiemri / Ime Prezime / Name Surname | Nr. Personal / Lični Broj / Personal No | Vendlindja / Rodno mesto / Birthplace | Komuna / Opština / Municipality |

Ka përfunduar me sukses trajnimin në: / Sa uspehom završio /la obuku u: / Successfully finished Traning in:

**MODULET / MODULIMA / MODULES**

| | | | |
|---|---|---|---|
| HYRJE NË INSTALIMET E UJËSJELLSIT DHE KANALIZIMIT | | MONTIMI I PAJISJEVE HIDROSANITARE | |
| HAPJA E KANALEVE DHE VRIMAVE TË UJËSJELLSIT DHE KANA | | INSTALIMI I RRJETIT TË JASHTËM TË UJËSJELLSIT | |
| PËRGATITJA E GYPAVE PËR UJËSJELLËS DHE KANALIZIM | | INSTALIMI I RRJETIT TË JASHTËM TË KANALIZIMIT | |
| LLOGARITJET EKONOMIKE NË UJËSJELLËS DHE KANALIZIM | | MONTIMI I POMPAVE TË UJIT NË RRJET. E UJËSI. TË NDËRTE. | |
| INSTALIMET I RRJETIT TË BRENDSHËM TË UJËSJELLSIT | | X | |
| INSTALIMET I RRJETIT TË BRENDSHËM TË KANALIZIMIT | | X | |

Trajneri GANI BALAJ

Vendi / Mesto / Place: PRISHTINË

Udhëheqësi/Rukovod./Head ZENULLAH RRUSTEMI

Datë / Datum/Date 02/05/2018

Nr.Protokol. Br./No: 955/2018